

NOLLEBOKEN 2016



KRETSN 7EO
DET LEDANDE PHADDERIET

Innehållsförteckning

| | |
|----------------------------|----|
| ■ ED-Sektionen hälsar | 3 |
| ■ Generalens Ord | 4 |
| ■ Jätte viktig Information | 8 |
| ■ Vett och Etikett | 9 |
| ■ Kretsns Historia | 10 |
| ■ Något gott | 11 |
| ■ Kretsn | 12 |
| ■ Phadderier på Campus | 16 |
| ■ festerier på campus | 18 |
| ■ Nollebricka | 23 |
| ■ Överallen | 24 |
| ■ Vem är vem på Campus | 25 |
| ■ Ordlista | 28 |
| ■ Schema | 30 |
| ■ Schemaförklaring | 32 |
| ■ Karta till Nollan | 34 |
| ■ LinTek | 36 |
| ■ Inte glömma Nollan | 38 |

Välkommen till ED önskar Sektionsstyrelsen!



Hej!

Varmt välkommen till studierna på Linköpings Universitet och speciellt till Campus Norrköping och Elektronikdesign. Jag vill även gratulera dig och välkomna dig in i gemenskapen på Civilingenjörsprogrammet för Elektronikdesign. Under dina två första veckor kommer du inleda studierna med en Matematisk grundkurs samt träffa dina klasskamrater och göra olika aktiviteter med dem. Du kommer även att stöta på faddrar som är äldre studenter och de jobbar ideellt för att göra mottagningen så bra som möjligt.

Ditt program tillhör ED-sektionen och vi i styrelsen jobbar aktivt med de frågor som ni studenter tycker är extra viktigt. Vårt arbete är ideellt och målet är att alla studenter på Elektronikdesign är nöjda med sin utbildning och studielivet i övrigt. Delar av styrelsen kommer ni träffa på sektionskvällarna under mottagningen.

Din kår heter LinTek och står för Linköpings Teknologers studentkår. Det är frivilligt att vara kårmedlem men genom att vara det stödjer du det organ som jobbar för att din utbildning och studieliv ska bli så bra som möjligt. Dessutom medför det förmåner såsom rabatter för både studiematerial och fika.

Gratulerar till ett bra val! Vi ses under mottagningen.

Johan Niklasson

Ordförande ED-sektionen 16/17

Var hälsad nye ED-Student! (nedan kallad nollan)

Du har valt att studera *Elektronikdesign vid Linköpings Universitet, Campus Norrköping*. Studenterna på ED programmet och speciellt Kretsn är väldigt glada över det valet som just Du har gjort.

Inom snar framtid kommer Du att kunna ta del av alla de möjligheter som finns på *Campus Norrköping*. Universitetet är beläget med en utsikt över Motala Ström vilken går förbi precis utanför fönstret. Du har gångavstånd till centrum med affärer, gym och restauranger. Samtidigt som skolans placering bjuder på en underbar miljö och nära till natur.

Under de två första veckorna efter upproppet kommer du att få uppleva något utöver det vanliga, nämligen en period som kallas Nolle-P (Nolle-perioden). Nolle-P heter just så för att det ligger innan ordinarie läseperiod och Nollan kallas för Nollan därför att Nollan inte blir etta förrän efter sista dagen på Nolle-P. Till skillnad från nollning innan exempelvis gymnasiestart som ofta förknippas med någonting dåligt så är denna period endast till för att Nollan skall känna sig **välkommen till studentlivet**, lära sig hitta i Norrköping och ha det fantastiskt roligt! Nolle-P kommer att bjuda på nöje och sysselsättning för alla och kommer vara fullspäckat med roliga aktiviteter och fester.

Under denna period kommer Nollan även att läsa sin första mattekurs kallad Grunken (Matematisk grundkurs). Inför studiestarten kan det vara bra att ha repeterat gymnasie-matten. Ett tips är den nätbaserade kursen på www.math.se där man helt gratis kan anmäla sig.

Det är helt frivilligt och man väljer själv om man vill slutföra kursen, men Kretsn rekommenderar Nollan att ge det ett försök!

På www.Kretsn.se finns det lite mer repetitionsmaterial och Nollan kan även finna information om scheman, se bilder och ställa frågor till Kretsn. Kretsn rekommenderar Nollan starkt att besöka sidan. Under Nolle-P kommer det finnas en mycket trevlig skara faddrar som finns till för Nollan och även om Kretsn är allvetande går det oftast även bra att ställa frågor till dessa. Kom ihåg Nollan att alla som är med och annordnar Nolle-P gör det för just er

Faddrarna kommer vara med på alla aktiviteter och de kan vara behjälplig Nollan med viktiga saker så som tillfälligt boende, matteplugg och vart Nollan hittar bäst snabbmat. De skall helt enkelt se till att Nollan får en så bra start på studierna som möjligt. Givetvis finns även ditt phadderi Kretsn hos dig, ofta närmare än du tror.

Som avslutning på detta brev vill jag rekommendera att du tar del av denna Nolle period, inte för vår skull utan för din egen skull. Många studenter pratar om hur roligt de hade under sitt Nolle-P, ett minne för livet. Vi finns till för att göra ditt Nolle-P till ett episkt minne som består!

Ännu än gång hälsar vi Nollan välkommen till Elektronikdesignprogrammet vid Campus Norrköping.

Med varma hälsningar, Kretsn 7E0

General Stein von Zimtkaiser

Hej!

Välkommen till
Norrköping och
välkommen till Studentfiket!

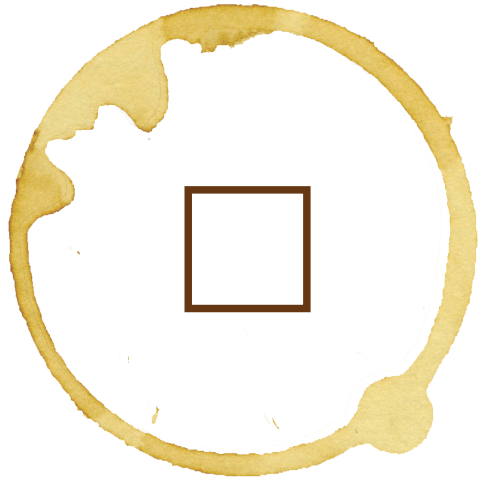

Studentfiket är ett studentdrivet café som är helt oberoende från programtillhörighet och jobbar för att ge tillbaka vår vinst till de andra föreningarna på campus.

I Studentfiket accepterar vi tyvärr bara kontantbetalning, men vi försöker kompensera mot det genom att hålla låga priser och tar endast fem kronor för en kopp kaffe!

Den första koppen bjuder vi till och med på, så ta med Nolleboken till Studentfiket på Tjappan plan 5 och få rutan ikryssad för att få en gratis te, varm choklad, eller kaffe!

Vi ses!

STUDENTFIKET
KEEPING STUDENTS AWAKE SINCE 2005

ICA nära Strömmen

Prova vår fräscha

SALLADS- BAR



Vi
ligger
emot
mitt
Campus

LUNCH- BOX

från 29,90

MÅN-FRE
FRÅN KL. 11,00



Lär känna oss på
 [facebook.com/icastrommen](https://www.facebook.com/icastrommen)

ÖPPETTIDER Mån - Fre: 7:00 - 22:00
Lör - Sön: 8:00 - 22:00

TRAPPAN
KÅRHuset

PLUGGA PUBBA KLUBBBA

Kårhuset Trappan – Studenternas vardagsrum. Välkommen in vare sig det är dag eller kväll. På dagarna erbjuds många platser där du kan sitta och plugga. Plugga utan kaffe? Nej, självklart inte! Trappan bjuder på kaffe och te hela dagen, välkommen hit!

På kvällarna dressar Trappan om och blir pub, kom och ta en öl med vänner, spela biljard och testa på våra egengjorda hamburgare. Här finns bland annat Månadens burgare och Månadens öl, kul (och gott!) att testa!

Trappan är även studenternas nattklubb där olika studentföreningar anordnar fester lördagar året runt!

Plugga
Mån-fre 09-17
Alltid gratis kaffe och te

Pubba
Onsdag 18-22
Tors-fre 18-01

Klubba
Lördag 23-03

Jätte viktig information

Kontakt

Om Nollan har funderingar kring Nolle-P kan Nollan höra av sig till Kretsn. Om Nollan inte vågar ringa eller inte litar på att telefonen fungerar så kan Nollan gå in på Kretsns hemsida. För detta rekommenderas en dator med Internetanslutning, knappa in adressen: www.Kretsn.se På denna sida kan Nollan även få tag på de epost-adresser som är lämpliga att använda om Nollan vill ställa frågor och få svar via e-mail.

Nollepeng

Nollepengen är något bland det bästa Nollan kommer att stöta på under sin livstid. När Nollan betalat Nollepengen på 600 kr via Bankgiro 5627-5449 får Nollan tillträde till allt som arrangeras under Nolle-P. Kom ihåg att skriva personnummer så att Kretsn vet vilka Nollan som har betalat! Som bevis på att Nollan har betalat får Nollan ett Nolleband att sätta runt handleden. Fördelen med Nollebanden är att Nollan slipper krångla med massa lösa pengar och dessutom blir det mycket billigare än att köpa varje aktivitet för sig! Att betala för alla aktiviteter för sig skulle bli betydligt dyrare än mot Nollepengens pris. Om Nollan inte gillar att betala via bankgiro kan Nollan även betala Nollepengen under uppropet första dagen. Det är givetvis inte ett tvång att betala Nollepengen, Nollan kan även välja att bara betala för de aktiviteter som lockar Nollan mest. Alla Nollan med Nolleband får gå på Gasquen. Biljetter till Gasquen släpps i augusti och då är det först till kvarn som gäller.

I Nollepengen ingår: (pris utan band)
3Cants Fest 60 kr
StuFFs fest 60 kr

| | |
|------------------------------|--------|
| Escorts fest | 60 kr |
| Fest-Ns fest | 60 kr |
| Tryckbars fest (Arbisfesten) | 80 kr |
| Gasquesittningen | 200 kr |
| Nollesittningen | 450 kr |
| München Hoben | 80 kr |

Totalt pris: 1050 kr
Nollan sparar alltså: 450 kr

Nolleenkät

På Kretsn.se, finns en jättebra enkät. Den bör Nollan fylla i och skicka snarast. Syftet med enkäten är att Nollan ska ha så roligt som möjligt under Nollans två första veckor på Campus Norrköping. Det är av yttersta vikt att Nollan fyller i allergier, specialkost eller annan viktig information.

Kläder

För mycket längesedan började människor känna ett behov av att dölja sig för andra människor (en del har valt att inte göra det). Det var då vi började med kläder. Dessa varierar för att passa den varierande temperaturen, bikini i snöstorm är inte att rekommendera, Nollan. Kläder kan vara något Nollan har stor användning av under Nolle-P. Mycket tid kommer att spenderas utomhus så Nollan bör anpassa klädval efter såväl solsken som regn. Det är även så att Nollan kommer att gå på en Gasquesittning och en finsittning (Nollesittningen). Nollan ska vara finklädd till dessa tillställningar (det allra finaste sparas givetvis till Nollesittningen).

Vett och Etikett

Här följer några bra tips till Nollan så Nollan kan lära sig hur man betar sig på Campus. Det är viktigt att Nollan känner till följande oskrivna lagar.

Hälsning

När Nollan möter en Phadderist ska Nollan alltid hälsa på denne. Nollan ska alltid vara beredd att möta Phadderister, man vet aldrig var och när de dyker upp. Phadderister har en förmåga att vara där man minst anar. Möter Nollan 3 eller färre Phadderister ska Nollan hälsa med "God dag, Phadderister". Nollan kan även använda alternativen "God morgon" eller "God kväll" om det faller sig lämpligt. Om antalet Phadderister är 4 eller fler ska Nollan byta ut Phadderister till Phadderiet och istället yttra "God dag, Phadderiet".

Tidspassning

På campus använder vi oss av "Den akademiska kvarten", det innebär att Nollan får anlända upp till 15 minuter efter utsatt tid på föreläsningsschemat. Står det 12 på Nollans schema kan Nollan utan att skämmas anlända 12:14:58 men det är bra att vara där lite innan, Nollan. Föreläsaren börjar föreläsningen 12:15:00, och då är det mycket uppskattat att man redan sitter ner och är redo för föreläsningen. Det finns undantag då akademisk kvart inte gäller, dessa är till exempel Tentor. När det på schemat står tider där minuterna är utskrivna (12.00) är det exakt den tiden som gäller och inte den akademiska kvarten. På Phadderiets samlingar är det inte heller någon akademisk kvart, så kom i tid, Nollan.

MorgonGympa

Varje förmiddag bör Nollan träffa Phadderiet, vid MorgonGympa (se schemat) där får Nollan viktig information om vad som händer under dagen samtidigt som Nollan får rör lite på sig under den livsviktiga morgongymnastiken. Allt för att Nollan ska klara av dagen så bra som möjligt.

Megaluren

Megaluren är en fin uppfinning som är till för att Nollan ska höra sitt Phadderi och höra all den viktiga information som de ger Nollan. Så Nollan, lyssna när Nollan hör megaluren.

Gyckel

På universitet är en vanligt förekommande aktivitet så kallade gyckel. Dessa syns främst på tillställningar som fester, möten eller andra tillställningar (OBS. roligt, Nollan). Dessa går till så att någonting, som t.ex. en sång, dans eller något annat spelas upp i ordnade, eller för den delen, oordnade, former. Dessa kan planeras under en lång tid och vara flera minuter långa eller så kallade spontangyckel som sker helt utan förberedelser. Gyckel är en sorts konstform som är väldigt uppskattad, men ett gyckel kan också få kritik, och därför är det viktigt att tänka på att ett gyckel aldrig får vara kränkande. Så kila iväg till tänkarstolen (toaletten) och börja fila på storartade skådespel, finstämda sånger eller totalt urflippade musiker! Om inte det tilltalar Nollan så går det också bra att bara njuta av det som komma skall.

Kretsns Historia

Kretsn skapades i tidernas begynnelse. Detta var under samma kaotiska tid som universums lagar fastslogs och ungefär då Tappan byggdes och strax innan big bang. Detta ögonblick kan spåras med hjälp av universums bakgrundsstrålning då det har visat sig finnas spår av kanel som utgavs då Kretsn skapade alla elektromagnetiska lagar. Skapelseögonblicket kan även spåras med hjälp av de övertoner i jordens gravitationsfält som uppstod då Kretsn böjde rymd-tiden och trotsade alla nyblivna naturlagar (det var så kvantfysik uppfann). Då i detta magiska ögonblick i ett elektromagnetiskt fält nära ett trasigt vägguttag i Tappan plan 4 – började de sju existera i vår värld.

Där stod de, Kretsn det ledande phadderiet, i sina bruna mäktiga kåpor, lysande röda ögon och med en svag doft av kanel, utstrålade av ändlös kunskap från sandaler till huva. För att vanliga dödliga och Nolla skulle kunna tilltala de sju, gav dem sig själva namnet Stein.

De sju ville ha något att göra och bestämde sig då för att tillsammans med de tre andra phadderierna Familjen, Legionen och N-phadderiet; skydda Nollan mot allt ont i världen!



något gott till nollan

Då Kretsn El-skar nollan vill kretsn dela med sig av deras magiska kanelbulle recept. Om nollan skulle få dåligt samvete för att han har så många goda kanelbullar kan nollan självklart dela med sig till andra nollan.

Deg:

25 g jäst för söta degar

75 g smör

2.5 dl mjölk

0.5 dl strösocker

21krm salt

3/2 tsk malen kardemumma

ca 5-7 dl vetemjöl

Fyllning:

50 g smör

1/2 dl strösocker

mycket kanel (minst 1 msk)

Pensling:

1 st ägg

bakning

0. Smula ner jästen i en degbunke.

1. Smält smöret i en kastrull utan att det kokar. Tillsätt mjölken. Rör om och låt det bli fingervarmt 37°C om det inte redan är det.

2. Rör ut jästen i lite av degvätskan och tillsätt sedan resten.

3. Tillsätt salt, socker och kardemumma och rör om.

4. Mät upp vetemjålet i litermått eller väg det.

5. Arbeta in vetemjålet i degen. När degen är mjuk och smidig och släpper bunkens kanter är den klar.

6. Låt degen jäsa till dubbel storlek under bakhandduk ca 30-45 minuter.

7. Under tiden degen jäser mäter du upp smör, strösocker och kanel i en bunke. Låt stå framme minst 15-30 min så att smöret blir mjukt.

8. vispa till en jämn smet.

9. När degen jäst färdigt, håll upp den på ett mjölat bakbord.

10. Kavla ut degdelen till en rektangulär platta, ca 20 x 50 cm.

11. Bred på fyllningen (om du gör en sats) och rulla ihop.

12. Skär ca 1 ½ cm tjocka skivor och lägg dem i bullformar med snittytan uppåt.

13. Låt jäsa under bakhandduk ca 30-45 minuter.

14. Pensling och garnering:

Vispa upp ägget och sätt på ugnen under slutet av jästiden.

15. Pensla försiktigt på de färdigjästa bullarna (inte trycka hårt). Strö över pärlsocker.

16. Grädda mitt i ugnen i 225°C i 8-10 minuter eller i varmluftsugn 200°C i 10-12 minuter tills bullarna fått fin gyllenbrun färg.

17. klart!



Stein von Faulenzer



Karaktäristerik: Error in Com-
pile

Reservdelar: Diode

El-skar: LED

Triggas på: 0.7

Slagord: Null Resistance

Närmar sig: Division by zero

Stein von Einbyte

Karaktäristerik: binär

Reservdelar: nollor och ettor

El-skar: logik

Triggas på: logisk etta

Slagord: kaaanske

Närmar sig: två



Stein von Erbärmlichbart

Karaktäristik: Går som på räls

Reservdelar: WD-40 & Greger

El-skar: Zimtschnecken

Triggar på: Plätering

Slagord: Vädret!

Närmar sig: Syntax ERROR



Stein von AusGießen



Karakäriskttik: Negativ

Reservdelar: ua741

El-skar: Förstärkning

Triggar på: 5V

Slagord: Va?

närmar sig: Oklart

Stein von Schneemann



Karaktäristisk: De e som de e

Reservdelar: Snöbollar

Elskar: Häfvöl

Triggas på: 2,1

Slagord: Pass

Närmar sig: Skäggväxt

Stein von Geldleicht

Karaktäristisk: De blir som de blir

Reservdelar: Wienerbröd

El-skar: Otto

Triggas på: Rising edge

Slagord: Jaja

Närmar sig: Kortslutning



General

Stein von Zimtkaiser



Karaktäristik:
Kanelskägg

Reservdelar:
404 not found

El-skar:
Nollan

Triggas på:
Da bomb

Slagord:
Kaneel

Närmar sig:
 $\infty + \infty$

Phadderier på Campus

Förutom Kretsn traskar det omkring ytterligare tre Phadderier på Campus som skyddar sina Nollan på andra utbildningar. För att Nollan inte ska förväxla Phadderisterna med studenter (eller andra som driver omkring på Campus) följer här en presentation av hur dessa ser ut. Kom ihåg att hälsa! Jätteviktigt, Nollan.





N - PHADDERIET



Sedan urminnes tider har Skurkeriet lurat i hålorna under Norrköpings industrier. De är en grupp okända individer födda ur ondska och fromade av mörker. Deras ondskefulla plan är att ta över Nolle-P från Nollan och Phadderisterna, så akta dig Nollan, annars kommer Skurkeriet och tar dig...



FESTERIerna

Festerierna på Campus finns till för att just du, Nollan, ska trivas och ha roligt. De ordnar allt ifrån tema-fester på Kårhuset Trappan till de mest knasiga lekstunderna i Folkparken. Det är svårt att missa en festerist "in action" eftersom de alltid sprider sin generösa festglädje omkring sig. De kan ibland tyckas komplett tokiga, men inom varje festerist bor en riktig student. Kom ihåg dessa glada ansikten Nollan, du kommer med säkerhet att stöta på dem många gånger under ditt första år vid LiTH.

På nästa uppslag hittar du ditt egna festeri, 3Cant. De längtar så mycket efter att få träffa och lära känna dig.



festeri för:
Grafisk design och kommunikation



Fest-N

festeri för:
Byggnadsteknik



festeri för:
SamhälletsLogistik
Flygtrafik och Logistik





3Cant

Civilingenjörernas festeri



- 3Cant
- 3Cant
- trecant

www.3cant.com



MEDLEY CENTRALBADET

Mycket mer än bara bad!

Gym, gruppträning & bad

Träna och bada så mycket du vill! Hos oss kan du både motionssimma och leka i någon av våra bassänger eller i äventyrsbadet. Vi har också ett brett utbud av gruppträning och ett fräscht gym med både maskiner och fria vikter. Självklart kan du också träna med PT, personlig tränare!



Orka plugga

Visste du att fysisk aktivitet förbättrar dina studieresultat och din inlärningsförmåga? Dessutom får du en stark och frisk kropp som orkar mer.



På Medley har vi ett riktigt bra kort för dig som är student. Studentkortet finns i nivå Guld, vilket ger dig full tillgång till alla våra anläggningar i hela Sverige, alla dagar och alla tider. Kortet kostar 345 kr/mån. Läs mer på medley.se/student

HELA SVERIGE
FÖR 345
KR/MÅNAD!

Vill du bara bada och träna på vardagar före kl 15.00 på Medley Centralbadet i Norrköping erbjuder vi ett medlemskap i nivå brons. Bronskortet kostar 290 kr/mån.



Nollebricka

När man börjar studera så lär man känna många nya människor och många vill lära känna Nollan. För att underlätta namninlärandet så har alla Nollan som börjar på LiU en tingest på sig där Nollans namn står klart och tydligt. De olika utbildningarna har olika tingestar på sig. Detta för att varje utbildnings faddrar ska kunna se till att Nollan inte kommer bort.

“Miss World”-band

Nollan som börjar på ED ska bära ett “Miss World”-band. Detta ska nollan fabricera och ha med sig till Norrköping.

Nollebrickan ska vara av gult tåligt tyg med en bredd på 12.14cm. På bandet ska Nollans namn stå med svarta bokstäver med en höjd på 8.06cm.

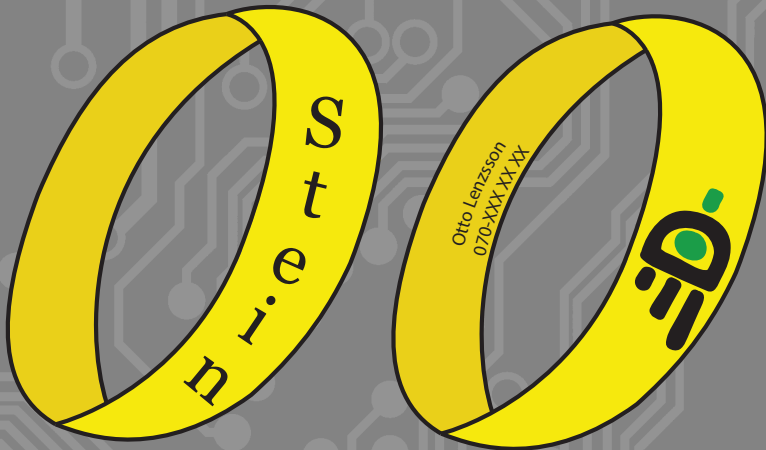

Eftersom Kretsn tycker att Nollans säkerhet är väldigt viktig så ska det på insidan av bandet finnas kontaktuppgifter till en nära anhörig till Nollan.

Detta

är väldigt bra ifall att det mot förmodan händer Nollan något.

Givetvis så ska Elektronikdesigns logotyp vara presenterad. Nollan får även pluspoäng om Nollans band lyser eller blinkar.

Overallen

Overallen är det perfekta klädvalet då det nalkas kravall eller liknande. Den kan bäras i alla väder och tål både regn och smuts. Overallen smyckas med märken som studenten köper eller byter till sig. Nollan kommer att få möjlighet att köpa sig en egen overall efter Nolle-P.

Overallen beskriver mycket mer än vad man tror. Alla olika program och utbildningar har sin egen färg på overallen samt

revärerna som smyckar overallens sidor. Fadder

En fadder är en student med ansvar för att sköta den direkta kontakten med Nollan. Alltid klädd i overall och fadder-tischa. Det cirkulerar rykten om att faddrarna inte har några andra kläder än overaller-na.

En fadders främsta uppgift är att alltid vara redo att hjälpa Nollan med det som behövs.

ED-Overallen

Tekniska Högskolan märket skall pryda den högra sidan

Revärerna beskriv-
er tillsammans med
overallens färg vilket
program man går. Det
betyder att Nollan får
guldrevär.

Studentens namn
brukar pryda det högra
byxbenet så alla kan se.

Linköpings Universitets märke
sitter på vänsterarmen

Sektionsmärket bärs med
stolthet, närmast hjärtat,
Nollan.

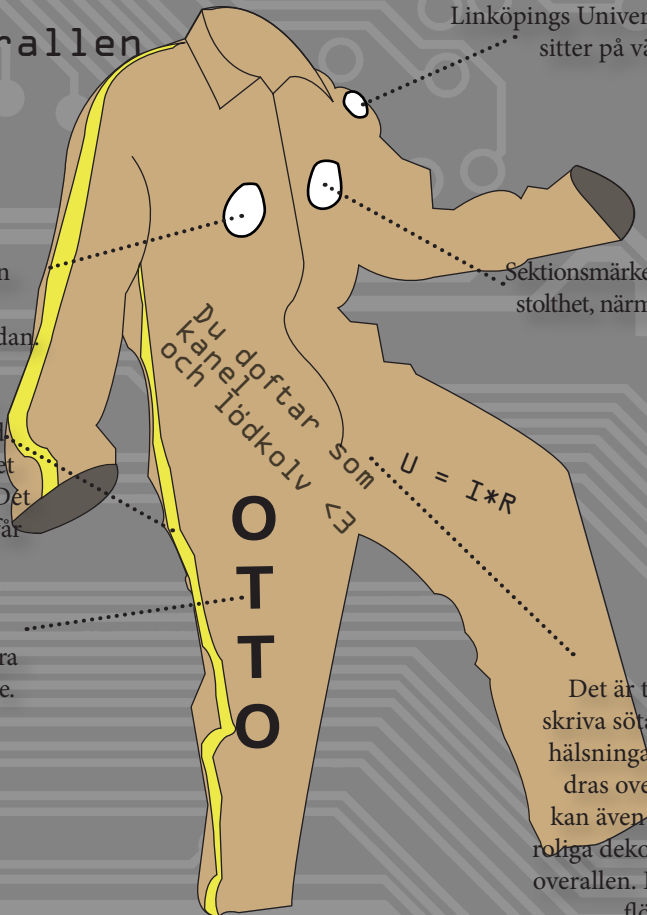

Det är tradition att skriva söta och roliga hälsningar på varandras overaller. Man kan även fästa andra roliga dekorationer på overallen. Låt fantasin flöda, Nollan.

Vem är vem på Campus

olika utbildningar



MT
Civilingenjör
Medieteknik
Phadderi: Legionen
Festeri: 3Cant

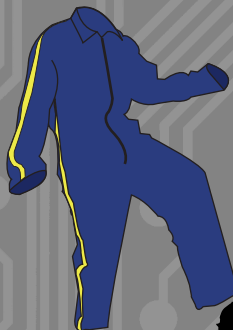

KTS, FTL, SL
- Civilingenjör Kom-
munikation, transport
& samhälle
- Flygtrafik & logistik
- Samhällets logistik
Phadderi: Familjen
Festeri: 3Cant, Escort



GDK
Grafisk design och
kommunikation
Phadderi: Legionen
Festeri: Tryckbar

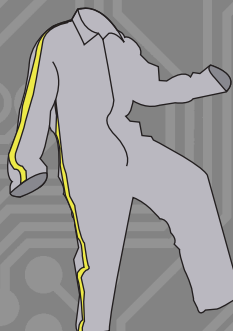

Högskoleingenjörer
T.ex. Byggt teknik
Phadderi: N-Phadderiet
Festeri: Fest-N



Följande utbildningar finns också i Norrköping

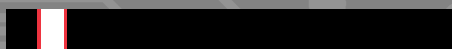

Kultur, Samhälle och Mediagestaltning



Sjuksköterskor



Miljövetare



Samhälls- och kulturanalys

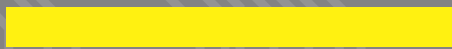

Socionomer



Lärare



Arbetsterapeuter



li.u LINKÖPINGS
UNIVERSITET



Consensus
MEDICINSKA FAKULTETENS
STUDIEKÄR

LinTek

LINKÖPINGS TEKNISKA HÖGSKOLEN

PHADDERIER — SEKTIONER — FESTERIER

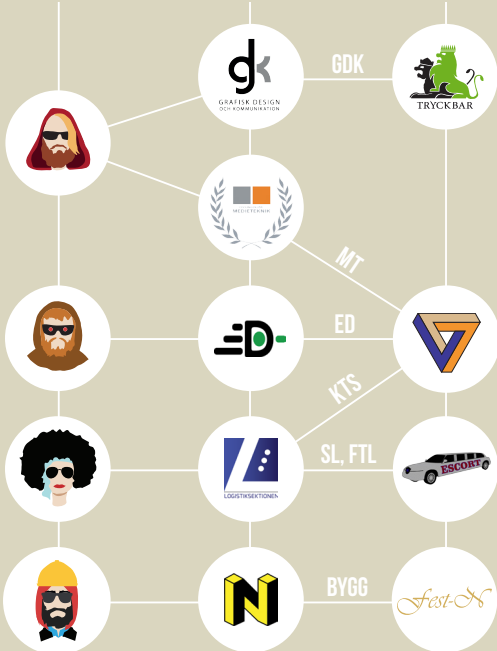

GDK - GRAFISK DESIGN
OCH KOMMUNIKATION

MT - MEDIETEKNIK

ED - ELEKTRONIKDESIGN

KTS - KOMMUNIKATION,
TRANSPORT OCH SAMHÄLLE

SL - SAMHÄLLETS LOGISTIK

FTL - FLYGTRAFIK OCH
LOGISTIK

BYGG - BYGGNADSTEKNIK



Kyckling Kebaben

LITE NYTTIGARE, MYCKET GODARE!

ÖSTGÖTA
TEATERN

GÅ PÅ TEATER

Billiga studentpriser





ostgotateatern.se / 020 - 51 51 20

Livet är för kort för att dricka dålig öl!



torsdagar & fredagar 19.00-01.00

 Pub Vattentornet

 vattentor.net



S
A
L
L
A
D
napoli
P
I
Z
Z
A

Napoli Pizza och Sallad

S:T Persgatan 38, 602 33, Norrköping

E-Mail: info@pizzerianapoli.nu - Tel: 0112 06 58

Letar Nollan efter mer information kring studiestarten? Kika in www.liu.se/utbildning/antagen

Ordlista

Armband

Sitter på Nollans arm under Nolle-P, bör ej klippas bort (används för att visa att Nollan har betalt Nollepeng).

CSN

De lånar ut pengar till Nollan.

Dugga

Ett annat ord för kontrollskrivning vilka är väldigt bra att klara Nollan.

Filfak

Filosofiska fakulteten.

Gasque

Sittning där Nollan bär finkläder, äter mat och roar sig.

Kravall

Fester där man bär overall (står för "krav på overall").

Kåravgift

Avgift som betalas av studenter för att föra LinTek framåt.

Ladok

Hemlig låda, där Nollans akademiska poäng lagras.

LinTek

Din studentkår, Nollan. De hjälper Nollan och alla studenter samt ser till att dessa trivs på Univeritetet.

LiU-kort

Medtages alltid på Trappan och gör att Nollan kan ta sig runt på Campus

München Hoben

Superkul oktoberfest i Linköping som hålls under Nolle-P, missa inte den!

"Mellan husen"

Bra mötesplats mellan Tappan och Kåkenhus där Nollan säkerligen kommer stämma träff med andra Nollan.

Märken

Finns på overallen och är en typ av dekoration.

Nollan

Så benämns alla nya studenter under Nolle-P. Detta sker inte för att på något sätt markera värde, utan för att de nyintagna inte räknas som ettor förrän Nolle-P är slut.

Nollebricka

Vackert band dekorerad med Nollans namn, som bör bäras dag som natt. Underlättar när Nollan ska lära sig namnen på andra Nollan. Ska ej förväxlas med nollebandet Nollan har runt handleden.

Nolle-P

På högskolan indelas varje termin i två perioder. I ettan läser Nollan period 1 till 4 och i tvåan från 5 till 8 osv. Inskolningsperioden ligger innan period 1 därför kallas den för period 0, Nolle-P.

Nollepeng

Ger Nollan tillgång till evenemang och annat som arrangeras under Nolle-P.

Ohms Lag

Förutom att vara kanske den viktigaste lagen i Svarrike så ropar även ED-Nollan Ohms Lag istället för omstart som de andra Nollan gör vid gyckel Nollan.

Overall

Bekvämt och oömt klädesplagg som visar vilken sektion man tillhör.

Tenta-P

En period fylld med trevliga tentor som är allt annat än omöjliga, Nollan.

Trappan

Studenternas helt egna kårhus. Här finns alla kårer, kårservice och mycket annat som man som student behöver. Självklart kan man även äta, dricka och roa sig här också, Nollan.

Ölhäfv

Sofistikerat sätt att med hast dricka alkoholfri maltdryck.



Schema Nolle-P 2016

Datum/Tid Aktivitet

Plats

Tisdag 16/8

| | | |
|---------------|--------------------------|---|
| 09:00 | Upprop | TP55 (tredje våningen i täppan, plan 5) |
| 12:00 | Lunch | Campus |
| 13:00 | Introschow! | Arbis |
| 16:00 - 17:00 | Introduktionsföreläsning | K4 |
| 18:00 - 21:00 | Lekar i folkparken | Folkparken |

Onsdag 17/8

| | | |
|---------------|-------------------------|----------------------|
| 10:00 | Morgongympa med Kretsn! | Mellan husen |
| 12:00 | Matlådans dag | Microrummet (Plan 5) |
| 18:00 | Förfest med faddrar | KP |
| 22:00 - 01:00 | 3Cants fest | Trappan |

Torsdag 18/8

| | | |
|-------|-------------------------|--------------|
| 10:00 | Morgongympa med Kretsn! | Mellan husen |
| 18:00 | Sektionskväll | Vattentornet |

Fredag 19/8

| | | |
|---------------|--------------------------|-------------|
| 18:00 | Grillförfest med faddrar | okänd plats |
| 22:00 - 01:00 | StuFFs fest | Trappan |

Lördag 20/8

| | | |
|---------------|----------------|--------------|
| 12:00 | Vilse i Peking | Mellan husen |
| 18:00 - 22:00 | Gasquesittning | Trappan |
| 22:00 - 03:00 | Fest-Ns fest | Trappan |

Söndag 21/8

| | | |
|-------|------------|---------------|
| 12:15 | Slaghället | Himmelstalund |
| 20:00 | Filmkväll! | Trappan |

Datum/Tid Aktivitet

Plats

Måndag 22/8

| | | |
|---------------|---------------------------------|-------------------|
| 10:00 | Morgongympa med Kretsn! | Mellan husen |
| 12:15 | Föreläsning Sveriges Ingenjörer | k4 |
| 18:00 | Förfest med faddrar | Gripens Innergård |
| 22:00 - 01:00 | Tryckbars fest | Arbis |

Tisdag 23/8

| | | |
|------------------|-----------------------------------|--------------|
| 10:00 | Morgongympa med Kretsn! | Mellan husen |
| 12:15 | Något kul | Mellan husen |
| 17:30 | Samling för att gå mot folkparken | Mellan husen |
| 18:00 - ca 21:00 | Sektionskampen | Folkparken |

Onsdag 24/8

| | | |
|------------------|-------------------------|--------------|
| 10:00 | Morgongympa med Kretsn! | Mellan husen |
| 12:00 | Buss till Linköping | Mellan husen |
| 13:30 | Picknick i Hobenkön | Campus Valla |
| 17:30 - ca 02:00 | München Hoben | Campus Valla |

Torsdag 25/8

| | | |
|---------------|-------------------------|--------------|
| 10:00 | Morgongympa med Kretsn! | Mellan husen |
| 12:15 | Något läskigt | Mellan husen |
| 17:00 - 22:00 | Mattemys och film | Täppan |

Fredag 26/8

| | | |
|-------|-------------------------|--------------|
| 10:00 | Morgongympa med Kretsn! | Mellan husen |
| 19:00 | Sektionskväll | Vattentornet |

Lördag 27/8

| | | |
|---------------|--------------------|---------|
| 17:30 | Fördrink med 3Cant | DK |
| 18:30 | Nollesittning | Flygeln |
| 22:00 - 03:00 | Eftersläpp | Trappan |

Söndag 28/8

| | | |
|-------|-------------|------|
| 14:00 | Ettans dag! | TP55 |
|-------|-------------|------|

Schemaförklaring

Upprop

För att få sin plats på utbildningen måste Nollan närvara på uppropet! Jätteviktigt!

Introshow

Phadderier och festerier visar upp sig. Skirk högt(!) när Kretsn Introduceras.

Lekar i folkparken

Anordnas gemensamt av festerierna på LiTH. Inga alkoholhaltiga drycker får förmyndigas, Nollan!

Morgongympa med Kretsn

Varje förmiddag bör Nollan träffa Phadderiet (se schemat, Nollan). Vid Morgongympan får Nollan viktig information om vad som kommer hända under dagen. samt genomföra den väldigt viktiga morgongympan för att Nollan ska orka med dagen.

Lunchföreläsning

Sveriges Ingenjörer

Sveriges ingenjörer har föreläsning under lunchen och berättar spännande saker som Nollan kan ha nytta av i sin tid både under och efter studietiden. En lättare lunch serveras i samband med detta.

Förfest med faddrarna

De trevliga och generösa faddrarna kommer bjuda på en tillställning onsdagen den 19/8. 3Cants fest!

Matlådans dag

Nollan tar med sig matlåda till skolan och äter denna tillsammans med faddrar och Kretsn.

Sektionskväll på Vattentornet

En trevlig kväll på vattentornet där Nollan träffar sektionens styrelse och övar inför sektionens kampen, så Nollan vinner och gör sin sektion extra stolta. Kanske bjuder sektionen Nollan på något smaskigt att äta med...

Grillfest på okänd plats

Förfest som äger rum på en ännu hemlig plats. Nollan får förhoppningsvis reda på vart denna plats är innan nollan ska dit. Till denna plats kan nollan ta med sig godsaker att grilla för att sedan gå till StuFFs fest på trappan!

Vilse i Peking

En händelserik dag där Nollan kommer få träffa Nollan från de andra programmen mer. Nollan kommer få se lite mer utav Norrköping (det finns nämligen lite mer än bara ett universitet i Norrköping). Ät en stadig måltid innan Nollan och det kan vara en idé att ta ett litet snack att smaska på. Vatten kommer finnas tillgängligt, banga inte Nollan.

Gasquesittning

Det är dags för Nollans första finsittning där Nollan får äta propert tillsammans med Nollan från andra utbildningar vid LiTH. Nolleband, Nollan! Eftersläpp på

trappan som Fest-N annordnar.

Slagphältet

Frisk luft är nyttigt, och detta förtär Nollan med fördel ute på Slagphältet, Himmelstalund, i samband med diverse aktiviteter. Mycket trevligt Nollan.

Arbisfesten

GDK:s festeri Tryckbar bjuder på fest på Arbis, Nollan! Jätteroligt!

Sektionskampen

Den stora sammandrabbningen sektionerna emellan. kvällen kommer innehålla många roliga tävlingar sektionerna emellan och det är ytterst fördelaktigt om nollan kommer!

München Hoben

Nollans egen kår, LinTek, bjuder på en jättestor fest i Linköping. Det dricks ur stora sejdlar fyllda med ambrosia och det bjuds på konsert för den musikintresserade, Nollan!

Mattemys

Stubinen visar film, Studentfiket säljer kaffe & mattefaddrar finns på plats! Ytterst fördelaktigt inför kontrollskrivningen Nollan!

Fördrink

Nollan samlas på DKs innegård och bjuds på en fördrink och lite mingel för att sedan i gemensam trupp röra sig mot Nollesittningen.

Nollesittning

Den stora dagen är kommen, Nollan. Nu är det finkläderna på som gäller, för efter fördrinken tar vi oss till Flygeln där den euforiska Nollesittningen äger rum. Det bjuds på mat och dryck samt massor av annat skoj! Efter sittningen är det ett gigantiskt eftersläpp på Trappan! Detta är kvällen då Nollan blir Ettan!

Ettans dag

Denna dag vaknar Nollan upp som Ettan och kommer att samlas med ett mystiskt sällskap och äta diverse fördelaktiga saker såhär dagen efter en Nollesittning.

kårhuset
trappan



KÅRHUSET TRAPPAN

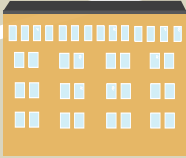

TÄPPAN

SPETSEN

ICA NÄRA

MELLAN HUSEN

KÅKENHUS

FOLKPARKEN

CNEMA

LAXHOLM

KOPPARHAMMAREN

KUNGSGATAN

KÄLLVINDSGATAN

ST PERSGATAN

NYGATAN

ST PERSGATAN

KUNGSGATAN

SÖDRA PROMENADEN

NYGATAN



NYA PARKEN



TÄPPAN



GRIPEN



VATTENTORNET



KLOCKAN



DALKARLEN



KONSTANTINOPEL



Hej!

Jag heter Linnea. Som mottagningsansvarig på LinTek ansvarar jag för din mottagning här på Campus Norrköping. Jag har själv varit Nollan och minns det som superkul men också lite pirrigt. Om du funderar på något inför eller under ditt Nolle-P så hjälper jag dig gärna. Maila, messa, ring eller ropa. Vi ses i augusti!

Linnea Michel

ma-nkpg@lintek.liu.se

0723-41 23 42



Linnea Michel
Mottagningsansvarig

LinTek

LINKÖPINGS TEKNOLOGERS STUDENTKÅR

Vi är Linköpings teknologers studentkår - din kår!

Vi arbetar för att du ska få en så bra utbildning som möjligt, en minnesrik studietid och för att du ska få rätt jobb efter dina studier. LinTek finns på alla nivåer på universitetet och ju fler vi är desto mer kan vi påverka. Bli medlem redan idag!

(Som medlem i kåren får du dessutom massor av förmåner och rabatter på allt ifrån kaffe till fester!)

BLI MEDLEM!

www.lintek.liu.se

Hej Nollan!

Linus heter jag. Visste du att det är LinTek som står bakom Nolle-P? Gå in på LinTeks hemsida för att spana in vilka andra bra och roliga saker vi brukar hitta på!

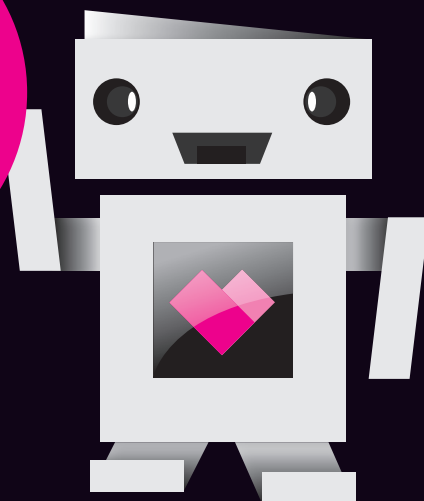

lintekvidliu



lintek_liu

Inte glömma, nollan

Arare humane est, (på svenska: ”det är mänskligt att fela”), och på samma gång är det mänskligt att glömma. Därför kom en gammal phadderist på den mycket användbara ”kom-ihåg-listan”. Trots att denna phadderist har patent på denna uppfinning har phadderisten bestämt sig för att låta Nollan låna denna uppfinning då phadderister gör allt för Nollan.

Phadderiet har även tagit sig friheten att sätta ihop en egen kom-ihåg-lista som vi hoppas att Nollan kommer att ha stor användning av när Nollan ska komma igång här i Norrköping. Så Nollan läs och gör det Nollan inte redan har gjort.

- Läs Nollans Bok (det har Nollan förmodligen gjort då Nollan kommit till den sista sidan i den).
- Betala Nollepengen: 600 svenska riksdaler, ange personnummer och skicka in det på bankgiro numret: 5627-5449.
- Ta ställning till Kåravgiften och betala, kanske...
- Fyll i Nollankäten på www.Kretsn.se.
- Packa ner tjugisig klänning och/eller snitsig kostym till sittningen, samt lämpliga skor.
- Har Nollan inte sökt studiemedel från CSN så gör det Nollan, om Nollan vill ha studiemedel.
- Hitta bostad i Norrköping. Se Kretsn.se för tips till bostadssökningen.
- Lär dig laga mat. Äta bör man, annars dör man, Nollan.
- Krama Mor och Far innan Nollan åker.
- Tag med tandborsten (tandtrollen behöver hem men inte i Nollans mun).
- Sist, men absolut inte minst... Medtag ett riktigt glatt humör!

Har Nollan några frågor eller behöver hjälp med något så kan Nollan kontakta phadderiet på:

Email: general@Kretsn.se

Tveka inte att ställa alla frågor ni kommer på i sommarvärme

finn fem fel



KRETSN.SE

*på Kretsn.se kan du få mer information, hitta
dit schema eller varför inte höra av dig om du
har några frågor.*