

No | | eboken  
2018



KRETSN 7E2

DET LEDANDE PHADDERIET

# Innehållsförteckning

ED-sektionen hälsar	3
Generalen	4
JÄTTEVIKTIG INFO!	6
Mottagningsansvarig	7
Kretsn	8
Andra Phadderier	14
Vett o ettikett	16
Nollebrickan	18
Ovven	20
Vem är vem på Campus	21
Karta	22
Schema	24
Beskrivning av schema	26
Festerierna	31
Nånting gott till Nollan	34
Ordlista	40
Phadderistspelet	42
Inte glömma Nollan:	43

# Välkommen till ED önskar Sektionsstyrelsen!

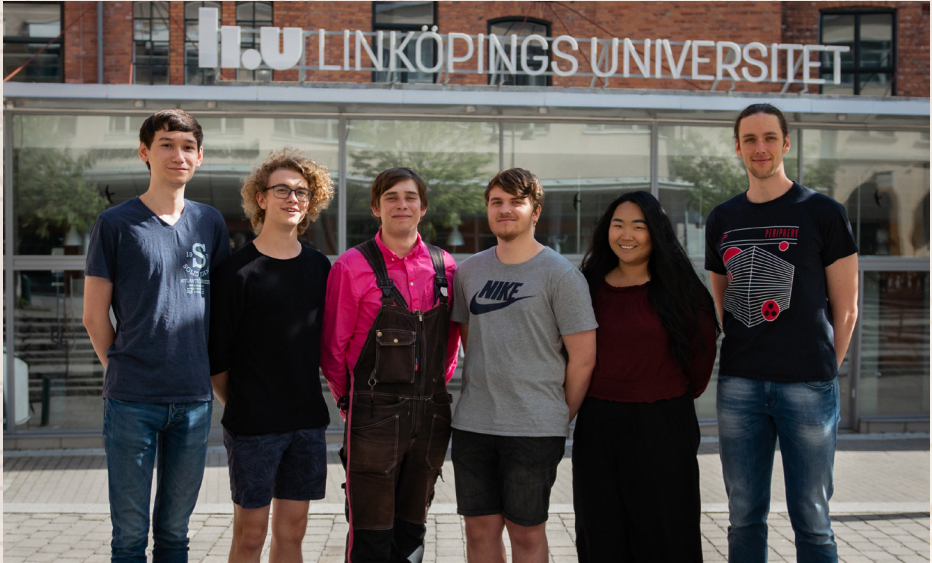

Hej!

Stora gratulationer till dig som blivit antagen till studierna på Linköpings universitet, speciellt till Campus Norrköping och Elektronikdesign! Jag vill även välkomna dig in i gemenskapen på Civilingenjörsprogrammet för Elektronikdesign. Under dina två första veckor kommer du inleda studierna med en Matematisk grundkurs, träffa dina klasskamrater och göra olika aktiviteter. Du kommer även att stöta på faddrar, äldre studenter som jobbar ideellt för att göra mottagningen så bra som möjligt.

Ditt program tillhör ED-sektionen och vi i sektionsstyrelsen jobbar aktivt med de frågor som ni studenter tycker är extra viktigt. Vårt arbete är ideellt och målet är att alla studenter på Elektronikdesign är nöjda med sin utbildning och studielivet i övrigt. Delar av styrelsen kommer ni träffa på sektionkvällarna under mottagningen.

Din kår heter LinTek (Linköpings Teknologers studentkår). Det är frivilligt att vara kårmedlem men genom att vara det stödjer du det organ som jobbar för att din utbildning och studieliv ska bli så bra som möjligt.

Gratulerar till ett bra val! Vi ses under mottagningen.

Olle Lindström  
Ordförande ED-sektionen 18/19

# Generals hälsning

Du har valt att studera Elektronikdesign vid Linköpings Universitet, Campus Norrköping. Studenterna på ED programmet och speciellt Kretsn är väldigt glada över det valet som just du har gjort.

Inom snar framtid kommer du att kunna ta del av alla de möjligheter som finns på Campus Norrköping. Universitetet är beläget med en utsikt över Motala Ström vilken går förbi precis utanför fönstret. Du har gångavstånd till centrum med affärer, gym och restauranger. Samtidigt som skolans placering bjuder på en underbar miljö och nära till natur.

Under de två första veckorna efter uppropet kommer du att få uppleva något utöver det vanliga, nämligen en period som kallas Nolle-P (Nolle-perioden). Nolle-P heter just så för att det ligger innan ordinarie läsperiod och Nollan kallas för Nollan därför att Nollan inte blir etta förrän efter sista dagen på Nolle-P. Nolle-P är ingenting som ska förknippas med något dåligt, denna period är endast till för att Nollan skall känna sig välkommen till studentlivet, lära sig hitta i Norrköping och ha det fantastiskt roligt! Nolle-P kommer att bjuda på nöje och sysselsättning för alla och kommer vara fullspäckt med roliga aktiviteter och fester.

Under denna period kommer Nollan även att läsa sin första mattekurs kallad Grunken (Matematisk grundkurs). Inför studiestarten kan det vara bra att ha repeterat gymnsiematten. Ett tips är den nätbaserade kursen på

[www.sommarmatte.se](http://www.sommarmatte.se) där man helt

gratis kan anmäla sig. Det är helt frivilligt och man väljer själv om man vill slutföra kursen, men Kretsn rekommenderar Nollan att ge det ett försök!

På [www.kretsn.se](http://www.kretsn.se) finns det lite mer repetitionsmaterial och Nollan kan även finna information om scheman, se bilder och ställa frågor till Kretsn. Där finns även en nolle-enkät Nollan kan fylla i. Kretsn rekommenderar Nollan starkt att besöka sidan. Under Nolle-P kommer det finnas en mycket trevlig skara faddrar som finns till för Nollan och även om Kretsn är allvetande går det oftast även bra att ställa frågor till dessa. Kom ihåg Nollan att alla som är med och anordnar Nolle-P gör det för just er.

Faddrarna kommer vara med på alla aktiviteter och de kan vara behjälplig Nollan med viktiga saker så som tillfälligt boende, matteplugg och vart Nollan hittar bäst snabbmat. De skall helt enkelt se till att Nollan får en så bra start på studierna som möjligt. Givetvis finns även ditt phadderi Kretsn hos dig, ofta närmare än du tror.

Som avslutning på detta brev vill jag rekommendera att du tar del av denna Nolle-period, inte för vår skull utan för din egen skull. Många studenter pratar om hur roligt de hade under sitt Nolle-P, ett minne för livet. Vi finns till för att göra ditt Nolle-P till ett episkt minne som består! Ännu än gång hälsar vi Nollan välkommen till Elektronikdesignprogrammet vid Campus Norrköping

Med varma hälsningar, Kretsn 7E2

**General Einwar auf  
Schaltungmeister**

# LinTek

LINKÖPINGS TEKNOLOGERS STUDENTKÅR

Vi är Linköpings teknologers studentkår - din kår!

Vi arbetar för att du ska få en så bra utbildning som möjligt, en minnesrik studietid och för att du ska få rätt jobb efter dina studier. LinTek finns på alla nivåer på universitetet och ju fler vi är desto mer kan vi påverka. Bli medlem redan idag!

(Som medlem i kåren får du dessutom massor av förmåner och rabatter på allt ifrån kaffe till fester!)

**BLI MEDLEM!**

[www.lintek.liu.se](http://www.lintek.liu.se)

Hej Nollan!  
Linus heter jag. Visste du att det är LinTek som står bakom Nolle-P? Gå in på LinTeks hemsida för att spana in vilka andra bra och roliga saker vi brukar hitta på!

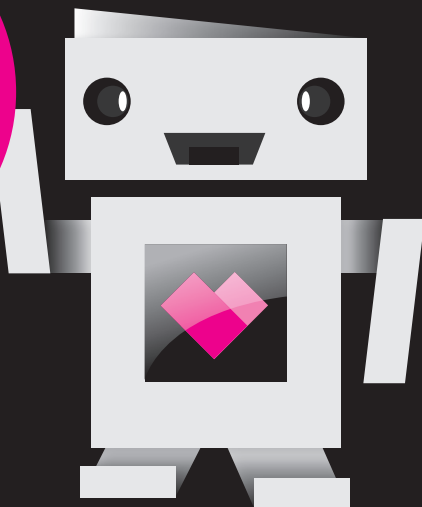

lintekvidliu



lintek\_liu

# Jätteviktig info

## Kontakt

Om Nollan har funderingar kring Nolle-P kan Nollan gå in på Kretsns hemsida. För detta rekommenderas nånting med Internetanslutning, knappa in adressen: [www.kretsn.se](http://www.kretsn.se) På denna sida kan Nollan få tag på de epost-adresser som är lämpliga att använda om Nollan vill ställa frågor och få svar via e-mail.

## Nolle-enkät

På [kretsn.se](http://kretsn.se), finns en jättebra enkät. Den bör Nollan fylla i och skicka snarast. Syftet med enkäten är att Nollan ska ha så roligt som möjligt under Nollans två första veckor på Campus Norrköping. Det är av yttersta vikt att Nollan fyller i allergier, specialkost eller annan viktig information. Av denna anledning är hela Campus en **nötfri zon**.

## Kläder

För mycket länge sedan började människor känna ett behov av att dölja sig för andra människor (en del har valt att inte göra det). Det var då vi började med kläder. Dessa varierar för att passa den varierande temperaturen, badkläder i snöstorm är inte att rekommendera, Nollan. Kläder kan vara något Nollan har stor användning av under Nolle-P. Mycket tid kommer att spenderas utomhus så Nollan bör anpassa klädval efter såväl solsken som regn. Det är även så att Nollan kommer att gå på en Gasquesittning och en finsittning (Nollesittningen). Nollan ska vara finklädd till dessa tillställningar (det allra finaste sparas givetvis till Nollesittningen).

## Nolleband

Nollebandet (ej att förväxlas med Nollebrickan) är något bland det bästa Nollan kommer att stöta på under sin livstid. Nollebandet kan köpas på plats, enklast med swish, när Nollan kommer första dagen (OBS inga kontanter, har Nollan inte swish får Nollan info om banköverföring). Som bevis på att Nollan har betalat får Nollan ett Nolleband att sätta runt handleden. Fördelen med Nollebanden är att Nollan slipper krångla med massa lösa pengar och dessutom blir det mycket billigare än att köpa varje aktivitet för sig! Det är givetvis inte ett tvång att köpa ett Nolleband, Nollan kan även välja att bara betala för de aktiviteter som lockar Nollan mest. Alla Nollan med Nolleband får gå på Gasquen. Biljetter till Gasquen släpps i augusti och då är det först till kvarn som gäller.

### I Nollebandet ingår: (pris utan band)

3Cants fest	70 kr
Escorts fest	90 kr
Fest-Ns fest	70 kr
Tryckbars fest	70 kr
Stuff-fest	90 kr
Gasquesittningen	220 kr
Nollesittningen	430 kr
München Hoben	90 kr

---

Totalt pris:	1130 kr
<b>Nolleband:</b>	<b>650 kr</b>
Nollan sparar alltså:	480 kr

Hej!

Mitt namn är Frida och jag är mottagningsansvarig för LinTek på Campus Norrköping. Min uppgift är att försöka se till så att din första tid på universitetet ska bli så bra som möjligt! Har du några frågor inför eller under ditt Nolle-P så är det bara att maila, ringa, messa eller varför inte ropa på mig?

Vi ses i augusti!

Frida Andersson  
ma-nkpg@lintek.liu.se

0723 41 23 42



# KRETSN 7E2

DET LEDANDE PHADDERIET



## Kretsns historia

Kretsn skapades i tidernas begynnelse. Detta var under samma kaotiska tid som universums lagar fastslogs och ungefär då Tappan byggdes och strax innan Big Bang. Detta ögonblick kan spåras med hjälp av universums bakgrundsstrålning då det här visat sig finnas spår av kanel som utgavs då Kretsn skapade alla elektromagnetiska lagar. Skapelseögonblicket kan även spåras med hjälp av de övertoner i jordens gravitationsfält som uppstod då Kretsn böjde rymd-tiden och trotsade alla nyblivna naturlagar (det var så kvantfysik uppfanns). Då i detta magiska ögonblick i ett elektromagnetiskt fält nära ett trasigt vägguttag i Tappan plan 4 - började de sju existera i vår värld.

Där stod de, Kretsn det ledande Phadderiet, i sina bruna mäktiga kåpor, lysande röda ögon och med en svag doft av kanel, utstrålade av ändlös kunskap från sandaler till huva. För att vanliga dödliga och Nollan skulle kunna tilltala de sju, gav dem sig själva namnet Einwar.

De sju ville ha något att göra och bestämde sig då för att tillsammans med de tre andra Phadderierna Familjen, Legionen och N-Phadderiet; skydda Nollan mot allt ont i världen!



# General Einwar auf Schaltungmeister



Karaktäristik: Mäktig  
Reservdelar: 9U batteri  
El-skar: Nollan  
Trippar på: infinitive  
loops  
Slagord: själuklart  
Närmar sig: -3dB

# Einwar von Phasenverschiebung



Karakteristik: LSE  
(Least Significant Einwar)  
Reservdelar: Eltejp och  
piprensare  
EI-skar: nästlade loopar  
Triggar på: Fichtl's Lied  
Slagord: Ohm ja9 kan  
Närmar sig: minimal SP.form

# Einwar der Zauberfahrrad



Karakteristik: kaHRaKäustik  
Reservdelar: LuxorParts CLP  
Kedjespray 200 ml  
EI-skar: Einwar von  
Zauberfahrrad  
Triggar på: okända .exe filer  
Slagord: Hinter schwedischen  
Gardinen sitzen  
Närmar sig: endast bestå av rost

# Einwar von Wechselrichter



Karaktäristik:  
Godtyckligt portabel  
Reservdelar:  
Banankontakter och lim  
El-skar: very high speed  
integrated circuit hardware  
description language  
Trippar på:  $\cot(\pi)$   
Slagord: EINWAR ÄR GLUTEN  
Närmar sig:  
dubbel invertering

# Einwar von Einzelwertzerlegung



Karaktäristik: Fasförskjuten  
Reservdelar: Nollvektorn  
El-skar: bulle med kanel  
Trippar på: Maclaurinpolynom  
Slagord: Tråkigt, Onödigt  
Närmar sig:  $\cot(0)$

# Einwar von Kurzgeschlössen



Karakteristik: Kontinuerlig  
Reservdelar: AD8495  
EI-skar: Spratt  
Triggjar på: VHDL  
Slagord: Vizárdiagram  
Närmar sig:  $\lambda=0$

# Einwar Eichleiter



Karakteristik: MSE  
(Most Significant Einwar)  
Reservdelar: Kardborre  
EI-skar: Knappar  
Triggjar på: Semikolon  
Slagord: Tryck!  
Närmar sig:  $\epsilon < 0$

## Välkommen till Norrköping och välkommen till Studentfikat!

Studentfikat drivs av och för studenter. Vi är ett café helt oberoende från programtillhörighet som jobbar för att ge tillbaka vår vinst till andra föreningar på campus. Dessutom har vi kaffe för bara 5 kronor koppen! Den första bjuder vi till och med på, så ta med Nolleboken till Studentfikat på Tjappan plan 5 och få rutan ikryssad för en gratis varmdryck!



**Gratis kaffe!**





## Andra

Förutom Kretsn traskar det omkring ytterligare tre Phadderier (N-Phadderiet, Familjen Seastars och Legionen) på Campus som skyddar sina Nollan på andra utbildningar, från phadderiet Skurkeriet och annat ont.





# Phadderier

För att Nollan inte ska förväxla Phadderisterna med studenter (eller andra som driver omkring på Campus) följer här en presentation av hur dessa ser ut. Kom ihåg att hälsa! Jätteviktigt, Nollan.



# Vett o Etikett

Här följer några bra tips till Nollan så Nollan kan lära sig hur man betar sig på Campus. Det är viktigt att Nollan känner till följande oskrivna lagar.

## Hälsning

När Nollan möter en Phadderist (exempelvis en Kretsian) ska Nollan alltid hälsa på denne. Nollan ska alltid vara beredd att möta Phadderister, man vet aldrig var och när de dyker upp. Phadderister har en förmåga att vara där man minst anar. Möter Nollan 3 eller färre Phadderister ska Nollan hälsa med "God dag, Phadderister". Nollan kan även använda alternativen "God morgon" eller "God kväll" om det faller sig lämpligt. Om antalet Phadderister är 4 eller fler ska Nollan byta ut Phadderister till Phadderiet och istället yttra "God dag, Phadderiet".

## Tidspassning

På campus använder vi oss av "Den akademiska kvarten" förkortat "AK", det innebär att Nollan får anlända upp till 15 minuter efter utsatt tid på föreläsningsschemat. Står det 12 på Nollans schema kan Nollan utan att skämmas anlända 12:14:58 men det är bra att vara där lite innan, Nollan. Föreläsaren börjar föreläsningen 12:15:00, och då är det mycket uppskattat att man redan sitter ner och är redo för föreläsningen. Det finns undantag då akademisk kvart inte gäller, dessa är till exempel Tentor. När det på schemat står tider där minuterna är utskrivna (12.00) är det exakt den tiden som gäller och inte den akademiska kvarten. På Phadderiets samlingar är det inte heller någon akademisk kvart, så kom i tid, Nollan.

## Megaluren

Megaluren är en fin uppfinning som är till för att Nollan ska höra sitt Phadderi och höra all den viktiga information som de ger Nollan. Så Nollan, lyssna när Nollan hör megaluren.

## Gyckel

På universitet är en vanligt förekommande aktivitet så kallade gyckel. Dessa syns främst på tillställningar som fester, möten eller andra tillställningar (OBS. roligt, Nollan). Dessa går till så att någonting, som t.ex. en sång, dans eller något annat spelas upp i ordnade, eller för den delen, oordnade, former. Dessa kan planeras under en lång tid och vara flera minuter långa eller så kallade spontangyckel som sker helt utan förberedelser. Gyckel är en sorts konstform som är väldigt uppskattad, men ett gyckel kan också få kritik, och därför är det viktigt att tänka på att ett gyckel aldrig får vara kränkande. Så kila iväg till tänkarstolen (toaletten) och börja fila på storartade skådespel, finstämda sånger eller totalt urflippade musikalier! Om inte det tilltalar Nollan så går det också bra att bara njuta av det som komma skall.





# Specialerbjudande till dig som student

**Studentmedlemskap 245:-/månad**

- Alltid bindningsfritt
- Gäller på två center,  
Norrköping & Linköping
- Gäller för bad, träning och relaxbad

Välkomna till Centralbadet i Norrköping  
och Linköpings Simhall!

**PASSA  
PÅ!**



*Träning som  
gör dig glad*

# NOLLEBRICKA

När man börjar studera så lär man känna många nya människor och många vill lära känna Nollan. För att underlätta namninlärandet så har alla Nollan som börjar på LiU en tingest på sig där Nollans namn står klart och tydligt. De olika utbildningarna har olika tingestar på sig. Detta för att varje utbildnings faddrar ska kunna se till att Nollan inte kommer bort.

## "Miss World"-band

Nollan som börjar på ED ska bära ett "Miss World"-band. Detta ska nollan fabricera och ha med sig till Norrköping.

Nollebrickan ska vara av gult tåligt tyg med en bredd på 12.14cm. På bandet ska Nollans namn stå med svarta bokstäver med en höjd på 8.06cm.

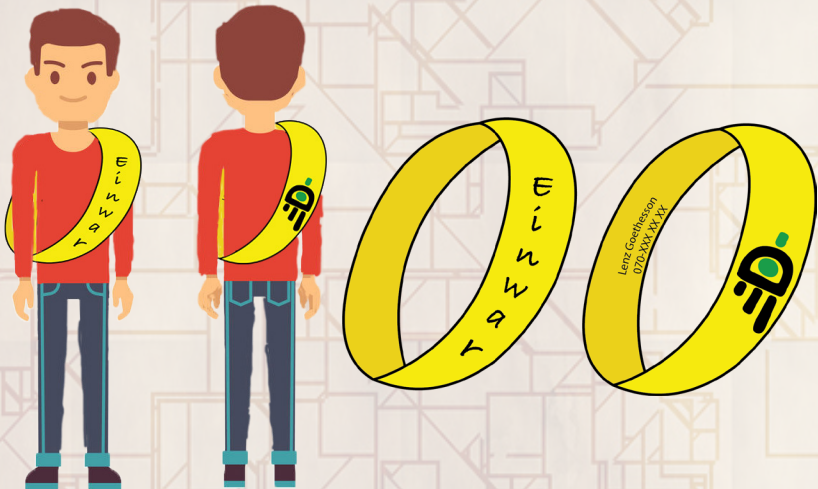

Eftersom Kretsn tycker att Nollans säkerhet är väldigt viktig så ska det på insidan av bandet finnas kontaktuppgifter till en nära anhörig till Nollan. Detta är väldigt bra ifall att det mot förmodan händer Nollan något.

Givetvis så ska Elektronikdesigns logotyp vara presenterad. Nollan får även pluspoäng om Nollans band lyser eller blinkar.

Vad innebär studentlivet på LiU?

## Det får du veta på KALASMOTTAGNINGEN!

Kalasmottagningen är en mässa, en introduktion till Östergötland & en välkomstkram från universitetet för dig som ny student vid LiU.

Kalasmottagningen huserar i SAAB Arena i Linköping går av stapeln den 5 SEPTEMBER.

På mässan möter du lokala företag & studentföreningar. När dagen blir till natt börjar en fest utan dess like där en stor (HEMLIG) artist spelar på arenans stora scen.

DET BÄSTA AV ALLT?

**KALASET ÄR GRATIS FÖR ALLA NOLLAN!**

Mer information finns på vår hemsida: [kalas.liu.se](http://kalas.liu.se)

**Vi ses på KALAS!**

**KALAS**  
MOTTAGNINGEN 2018

# OVERALL

Overallen är det perfekta klädvalet då det nalkas kravall eller liknande. Den kan bäras i alla väder och tål både regn och smuts. Overallen smyckas med märken som studenten köper eller byter till sig. Nollan kommer att få möjlighet att köpa sig en egen overall efter Nolle-P.

Overallen beskriver mycket mer än vad man tror. Alla olika program och utbildningar har sin egen färg på overallen samt revärerna som smyckar overallens sidor.

## Fadder

En fadder är en student med ansvar för att sköta den direkta kontakten med Nollan. Alltid klädd i overall och fadder-tischa. Det cirkulerar rykten om att faddrarna inte har några andra kläder än overallerna.

En fadders främsta uppgift är att alltid vara redo att hjälpa Nollan med det som behövs.

## ED-Overallen

Tekniska Högskolan-märket skall pryda den högra sidan.

Revärerna beskriver tillsammans med overallens färg vilket program man går. Det betyder att Nollan får gula.

Studentens namn brukar pryda det högra byxbenet så alla kan se.

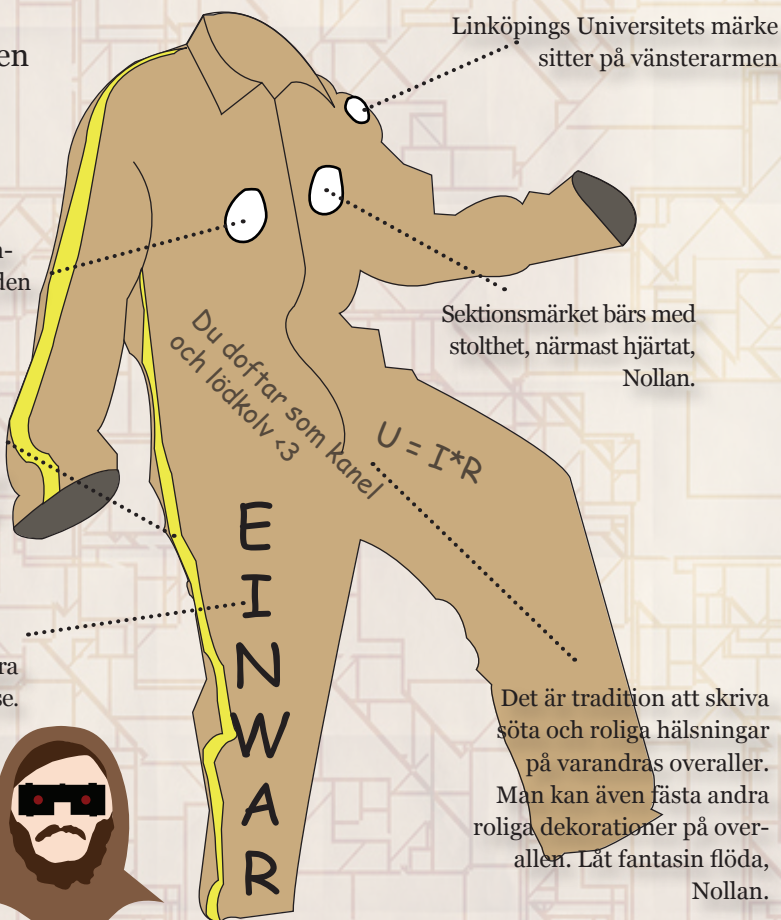

Linköpings Universitets märke sitter på vänsterarmen

Sektionsmärket bärs med stolthet, närmast hjärtat, Nollan.

Det är tradition att skriva söta och roliga hälsningar på varandras overaller. Man kan även fästa andra roliga dekorationer på overallen. Låt fantasin flöda, Nollan.

# Vem är vem på Campus

Olika utbildningar



MT  
Civilingenjör  
Medieteknik  
Phadderi: Legionen  
Festeri: 3Cant



KTS, FTL, SL  
- Civilingenjör Kommunikation, transport & samhälle  
- Flygtransport & logistik  
- Samhällets logistik  
Phadderi: Familjen  
Festeri: 3Cant, Escort



GDK  
Grafisk design och kommunikation  
Phadderi: Legionen  
Festeri: Tryckbar



Högscoleingenjörer  
Byggteknik  
Phadderi: N-Phadderiet  
Festeri: Fest-Nt



*Fest-N*

Följande utbildningar finns också i Norrköping

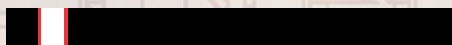

Kultur, Samhälle och Mediagestaltning

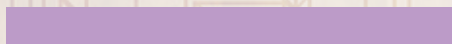

Sjuksköterskor

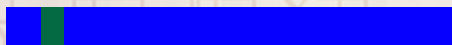

Miljövetare



Samhälls- och kulturanalys

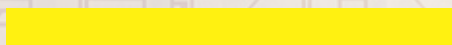

Socionomer



Lärare



Arbetsterapeuter

# SCHEMA

Vecka 34

## Datum/tid

## Aktivitet

### Tisdag 21/8:

08.00 Frukost med styrelsen  
09.00 Upprop  
11.30 Campusrundvandring  
12.00 Lunch på Campus  
13.00-15.00 Introshow på Arbis  
15.30-16.15 Introduktionsföreläsning  
17.15 Lekar i folkparken med Festeristerna

### Onsdag 22/8:

10.00 Morgongympa  
12.00 Matlådans dag  
18.00-22.00 Förfest med faddrarna  
22.00-01.00 Djungelvrål

### Torsdag 23/8:

10.00 Morgongympa  
12.15-13.00 Lunchföreläsning med Sveriges Ingenjörer  
17.00-19.00 Sektionkväll på Vattentornet

### Fredag 24/8:

10.00 Morgongympa  
18.00-22.00 Gasquesittning  
22.00-01.00 Glajffesten

### Lördag 25/8:

13.00-17.00 Phadderiernas Skattjakt  
18.00-22.00 Grillförfest med faddrarna  
22.00-03.00 Fest på Trappan

### Söndag 26/5:

13.30-17.00 Slagphältet  
20.00-23.00 Mys på Trappan



BILJETT  
KOLLEBANDET



BILJETT  
KOLLEBANDET  
BILJETT  
KOLLEBANDET



BILJETT  
KOLLEBANDET



## Vecka 34

### Datum/tid

### Aktivitet

#### Måndag 27/8

10.00  
18.00-22.00  
22.00-01.00

Morgongympa  
Förfest med faddrarna  
Flugfesten



RIJETT  
NOLLEBRANDET

#### Tisdag 28/8

10.00  
12.00  
17.30-21.00

Morgongympa  
Något spännande, kanske  
Sektionskampen



RIJETT  
NOLLEBRANDET

#### Onsdag 29/8

10.00  
17.30-02.00

Morgongympa  
München Hoben



RIJETT  
NOLLEBRANDET

#### Torsdag 30/8

10.00  
12.00  
17.00

Morgongympa  
Något spännande igen, kanske  
Pluggmys/Jättemys i Täppan



#### Fredag 31/8

10.00  
12.00  
18.00

Morgongympa  
Ännu mer spännande, kanske  
Sista kvällen special



#### Lördag 1/9

17.30  
18.30-22.00  
23.00-03.00

Fördrink med 3Cant  
Nollesittning på Flygeln  
Golden Globe Gala

RIJETT  
NOLLEBRANDET

RIJETT  
NOLLEBRANDET

#### Söndag 26/5

Nollans dag.



# Schemaförklaring

## ALLMÄNT

Alla samlingar till aktiviteterna sker alltid **mellan husen** om inget annat anges. Hittar Nollan inte, kan Nollan med fördel fråga en overallklädd fadder. Minns inte Nollan hur elektronikdesigns overall ser ut, kan Nollan kolla in sidan 20 i Nolleboken.

Symbolen  betyder att ingen får alkohol konsumeras under aktiviteten.

Symbolen  betyder att Nollan antingen behöver Nollebandet eller köpa en biljett.

## MORGONGYMPA

Phadderiet förevisar morgongympa. Viktigt att röra på sig Nollan! Nollan behöver inte byta om.



## FÖRSTA MORGONEN

**Tisdag(21/8):** Klockan 08.00 bjuder ED-sektionen Nollan på frukost på campus. Fråga en av alla overallklädda faddrar om hjälp för att hitta! Därefter går vi till salen där uppropet (09.00) är. Våldigt viktigt Nollan!



## LUNCHAKTIVITETER

**Tisdag(21/8):** Lunch på Campus  
Första dagen bjuds Nollan på lunch på Campus. Jättegott Nollan!



**Onsdag(22/8):** Matlådans dag

Nollan tar med fördel med sig en matlåda till en av de centrala parkerna och äter denna tillsammans med faddrar. Matlåda är billigt, Nollan!



**Torsdag(23/8):** Lunchföreläsning Sveriges ingenjörer

Sveriges ingenjörer håller en kul föreläsning.

Det bjuds på lunch Nollan! Mums!



**Tisdag(28/8), Torsdag(30/8), Fredag(31/8):**

Kanske något spännande mellan husen att kolla på. Spännande Nollan!



## ANDRA AKTIVITETER

**Tisdag(21/8):** Introduktionsföreläsning

Här blir nollan introducerad till sitt program och de kommande studierna på Campus Norrköping. Typiskt bra att ha med papper och penna Nollan!



**Tisdag(21/8):** Introshow

På Arbis bjuds Nollan på en storslagen show av phadderierna och festerierna. Detta vill Nollan absolut inte missa!





**Tisdag(21/8):** Lekar i Folkparken

Nollan får möjligheten att delta i roliga lekar tillsammans med festerierna i Norköpings världsberömda folkpark.



**Onsdag(22/8):** Förfest med faddrar

Ett utmärkt tillfälle att umgås och bilda gemenskap med faddrar och andra Nollan, Nollan. Glöm inte att äta innan Nollan!

**Onsdag(22/8):** 3Cant presenterar: Djungelvrål

Ikväll får du dansa dig svetig till djungeltrummans beat, eller äta dig mätt på salta lakritsapor.



**Torsdag(23/8):** Sektionskväll på Vattentornet

En trevlig kväll på Vattentornet där Nollan träffar ED-sektionen styrelse och övar inför sektionkampen, så Nollan vinner och gör sin sektion extra Stolta. Kanske bjuder sektionen Nollan på något smaskigt att äta med...



**Fredag(24/8):** Gasquesittning på Trappan

Nollan får klä sig riktigt fin och gå på sin första sittning. Se till att ha skjortan struken eller klänningen provad.



**Fredag (24/9):** Fest-n presenterar: Glajffesten

På med favvobrillorna för här kör vi med SHADEZ INOMHUS



**Lördag(25/8):** Phadderiernas Skattjakt

Phadderierna har gjort en skattjakt för Nollan och vem vet vad det finns för skatter som Nollan kan hitta på vägen. Ät en stadig måltid innan, bär kläder efter väder och Nollan behöver inte vara orolig, det kommer finnas lite att äta och dricka på vägen.



**Lördag(25/8):** Grillförfest med faddrar Nollan bjuds på förfest! Här finns det möjlighet för Nollan att chilla och grilla.

**Lördag(25/8):** Fest på Trappan

En härlig fest på Trappan låter väl fantastiskt Nollan?



**Söndag(26/8):** Slagphältet

För Nollan kan alla LiUs föreningar framstå som en djungel. Här får Nollan chans att bekanta sig med dem lite mer. Inhalera frisk luft och samla poäng i de olika aktiviteterna och lekarna för att vinna på det stora Slagphältet.



**Söndag(26/8):** Mys på Trappan

På Trappan kan Nollan slappna av och njuta av en riktig filmkväll eller spendera kvällen med spel och plugg. Finns mat att köpa på plats innan om Nollan vill.



**Måndag(27/8):** Förfest med faddrar

Ett utmärkt tillfälle att umgås och bilda gemenskap med faddrar och andra Nollan, Nollan. Glöm inte att äta innan Nollan!

**Måndag(27/8):** Tryckbars presenterar: Flugfesten

Tryckbar välkomnar Nollan på flugfest! Dra på din fränaste fluga och dansa hela natten lång, eller häng med dina nyfunna vänner - två flugor i en smäll!

**Tisdag(28/8):** Sektionskampen

Den mest ärofyllda tävlingen sektionerna emellan. Skratt, svett och segervråll utlovas! Nollan bör heja så ljudligt som möjligt på sina deltagare!

**Onsdag(29/8):** München Hoben

Nollans egen kår, LinTek, anordnar en jättefest utan dess like i grannstaden Linköping, där man dricker ur stora sejdlar fyllda med underbar dryck. Dessutom bjuds det på konsert, Nollan. Faddrar kommer hjälpa Nollan både dit och hem.

**Torsdag(30/8):** Sektionsmys/Pluggstuga i Täppan

Idag får Nollan träffa sektionen och plugga eller prata om t.ex. hur rolig sektionens kampen var.

**Fredag(30/8):** Sista kvällen-special

Sista kvällen innan avslutningskvällen blir det en sista kvällen-special. Mer info kommer kanske..

**Lördag(1/9):** Fördrink med 3Cant

**Lördag(1/9):** Nollesittningen

Med sina finaste kläder avslutar Nollan sitt Nolle-P med en sittning på Flygen. Här blir

Nollan en stolt Ettan; Bra jobbat, Nollan! Nollebricka är frivilligt, men om Nollan vill, kan Nollan ha en avskedsceremoni för den.

**Lördag(1/9):** Escort presenterar: Golden Globe Gala

Escort bjuder in till sista festen på Nolle-P. Golden Globe Gala. Ta fram finkläderna för en glamorös kväll på Trappan.

**Söndag(2/9):** Ettans dag

Nollan vaknar upp som Ettan. Ettan kan tillsammans med faddrar och ett mystiskt sällskap prata om allt kul under Nolle-P.



# ACADEMIC WORK.

HOME OF THE YOUNG PROFESSIONALS





# PLUGGA PUBBA KLUBBA

**Kårhuset Trappan – Studenternas vardagsrum.**  
Välkommen in vare sig det är dag eller kväll. På dagarna erbjuds många platser där du kan sitta och plugga. Plugga utan kaffe? Nej, självklart inte! Trappan bjuder på kaffe och te hela dagen, välkommen hit!

På kvällarna dressar Trappan om och blir pub, kom och ta en öl med vänner, spela biljard och testa på våra egengjorda hamburgare. Här finns bland annat Månadens burgare och Månadens öl, kul (och gott!) att testa!

Trappan är även studenternas nattklubb där olika studentföreningar anordnar fester lördagar året runt!

**Plugga**  
Mån-fre 09-17  
Alltid gratis kaffe och te

**Pubba**  
Tors-fre

**Klubba**  
Lördag 23-03

DE ANDRA KÅRHUSEN I LINKÖPING:



**KÅRALLEN**



Kollektivet



ÖRAT

KÅRHUSET TRAPPAN ÄR EN DEL AV:



# FESTERIerna

Festerierna på Campus finns till för att just du, Nollan, ska trivas och ha roligt. De ordnar allt ifrån temafester på kårhuset Trappan till de mest knasiga lekarna i Folkparken. Det är svårt att missa en festerist "in action", de sprider generöst sin festglädje omkring sig. De kan tyckas komplett tokiga, men inom varje festerist bor en flitig student. Kom ihåg dessa ansikten Nollan, du kommer med säkerhet stöta på dem flera gånger under ditt första år vid LiTH!

## Nollans festeri: 3Cant

Här är ditt egna festeri, 3Cant, som är festeri för de tre civilingenjörsutbildningarna här på Campus Norrköping.





TRYCKBAR

Grafisk Design och  
Kommunikation





# ESCORT

Flytransport & Logistik  
Samhällets Logistik



# Nånting Gott kanske



Baka en mjuk kaka med härlig smak av kanel. Underbart saftig med ljus sirap och fin att servera med ett tjockt lager extra kanel.

Ingredienser, 1111 bitar:

100 ägg

1.1 dl strösocker

10 tsk bakpulver

1.1 msk kanel

11.1 dl vetemjöl

10010110 g smör

1 dl vatten

1 dl ljus sirap

Så här gör Nollan:

001: Vispa ägg och socker Pösigt.

010: Blanda bakpulver, kanel och mjöl. Vänd ner i smeten.

011: Smält smör. Koka upp med vatten.

100: Rör ner i smeten tillsammans med sirap.

101: Häll smeten i en smord och bröd form som rymmer 10 liter.

110: Grädda i ugnen i 110010 minuter på 10101111 grader.

111: Sikta över florsocker och kanel före servering.



# ICA nära Strömmen

Prova vår fräscha

## SALLADS- BAR



Vi  
ligger  
emot  
mitt  
Campus

## LUNCH- BOX

MÅN-FRE  
FRÅN KL. 11.00

från

29,90



Lär känna oss på



[facebook.com/icastrommen](https://www.facebook.com/icastrommen)

Mån - Fre: 7:00 - 22:00  
Lör - Sön: 8:00 - 22:00

**ÖPPETTIDER**



Let's  
create  
Norrköping

# Välkommen till Norrköping!

Norrköping, Peking, Norrpan... kär stad har många namn. Norrköping växer och utvecklas ständigt, men något som består är att du sällan behöver gå någonstans som tar mer än sju minuter.

## VÄLKOMMEN TILL CAMPUS

Campus Norrköping vid Linköpings universitet ligger i centrum, i det så kallade Industri-landskapet precis vid Motala ström. På några minuters gång når du huvudstråket Drottninggatan, det mysiga kvarteret Knäppingsborg, Kårhuset eller resecentrum. Campus består av gamla industribyggnader som har fyllts med nytt innehåll och utsikten över vattnet sätter sin prägel på hela området.

## VÄLKOMMEN ATT SHOPPA

I Norrköping finns tre stora handelscenter, Norrköping City, Mirum Galleria och Ingelsta Shopping. Norrköping City ligger mitt i centrum och består av tre större gallerior där det finns en blandning av större kedjor och mindre butiker. Mirum Galleria hittas i stadsdelen Hageby där fler än 60 butiker finns under samma tak, tillsammans med större matbutiker för den flitiga veckohandlaren. Ingelsta Shopping ligger norr om staden och erbjuder ett 50-tal butiker och även här finns en rad större matbutiker.

## VÄLKOMMEN ATT RESA RUNT

Den lokala kollektivtrafiken består av bussar, spårvagnar och pendeltåg. Östgötatrafiken samordnar kollektivtrafiken i Norrköping och resten av Östergötland. Ett tips är att ladda ner deras app och införskaffa ett resekort, för att alltid ha koll på nästa resa och få smidigare och lite billigare resor. Mellan de olika Campus går buslinje 73, Campuslinjen, som är gratis för alla studenter med giltigt LiU-kort.



### **VÄLKOMMEN ATT BO**

Utöver de kommunala fastighetsbolagen Studentbo och Hyresbostäder finns en rad privata hyresvärdar i Norrköping. Mer information och kontaktuppgifter till hyresvärdarna som går att hitta på [norrkoping.se](http://norrkoping.se) under fliken ”boende och trafik”.

### **VÄLKOMMEN ATT TRÄNA**

Det finns ett stort utbud av olika gym i Norrköping men även motionsspår, utegym och tillgång till andra träningsformer så som klätterhall, simhall och squashcenter. Som student får du dessutom ofta rabatt på gymkort och medlemskap.

### **VÄLKOMMEN ATT UPPLEVA**

Kulturkvartererna Hallarna, biograf Cnema, Norrköpings konstmuseum, Norrköpings stadsmuseum, Arbetets museum, festivalen Where's the Music? och Kulturnatten är bara ett axplock: utomhusbio, stand up och konserter - här finns något för alla. IFK Norrköping startade 1897 och är en av Sveriges mest anrika och framgångsrika fotbollsklubbar. De spelar sina hemmamatcher på Östgötaporten.

### **VÄLKOMMEN ATT ÄTA**

Kronjuvelen Knäppingsborg ligger mitt i stadens hjärta precis intill Industrilandskapet och erbjuder affärer, fik och flertalet restauranger, både i och intill kvarteret.



[norrkoping.se](http://norrkoping.se)



**NORRKÖPING**



# NAFF1

Norrköpings Akademiska Förening För Idrott

- Vi idrottar för att det är kul!



**li.u** LINKÖPINGS  
UNIVERSITET



Följ oss på  
sociala medier!

# hårdoktorn

Vi fjäskar för studenter.

S:t Persgatan 73 • Tel 011-13 00 09

# Ordlista

## **CSN**

De lånar ut pengar till Nollan.

## **Dugga**

Ett annat ord för kontrollskrivning vilka är väldigt bra att klara Nollan.

## **FilFak**

Filosofiska fakulteten.

## **Gasque**

Sittning där Nollan bär finkläder, äter mat och roar sig.

## **Kravall**

Fester där man bär overall (står för "krav på overall").

## **Kåravgift**

Avgift som betalas av studenter för att föra LinTek framåt.

## **Ladok**

Hemlig låda, där Nollans akademiska poäng lagras.

## **LinTek**

Din studentkår, Nollan. De hjälper Nollan och alla studenter samt ser till att dessa trivs på universitetet.

## **LiU-kort**

Medtages alltid på Trappan och gör att Nollan kan ta sig runt på Campus

## **München Hoben**

Superkul oktoberfest i Linköping som hålls under Nolle-P, missa inte den!

## **“Mellan husen”**

Bra mötesplats mellan Tappan och Kåkenhus där Nollan säkerligen kommer stämma träff med andra Nollan.

## **Märken**

Finns på overallen och är en typ av dekoration.

## **Nollan**

Så benämns alla nya studenter under Nolle-P. Detta sker inte för att på något sätt markera värde, utan för att de nyintagna inte räknas som ettorr förrän Nolle-P är slut.

## **Nolleband**

Ger Nollan tillgång till evenemang och annat som arrangeras under Nolle-P. Sitter på Nollans arm under Nolle-P, bör ej klippas bort.

## **Nollebricka**

Vackert band dekorerad med Nollans namn, som bör bäras dag som natt. Underlättar när Nollan ska lära sig namnen på andra Nollan. Ska ej förväxlas med nollebandet Nollan har runt handleden.

## **Nolle-P**

På högskolan indelas varje termin i två perioder. I ettan läser Nollan period 1 till 4 och i tvåan från 5 till 8 osv. Inskolningsperioden ligger innan period 1 därför kallas den för period 0, Nolle-P.

## **Ohms Lag**

Förutom att vara kanske den viktigaste lagen i Svearike så ropar även ED-Nollan Ohms Lag istället för omstart som de andra Nollan gör vid gycckel Nollan.

## **Overall**

Bekvämt och oömt klädesplagg som visar vilken sektion man tillhör.

### **Tenta-P**

En period fylld med trevliga tentor som är allt annat än omöjliga, Nollan.

### **Trappan**

Studenternas helt egna kårhus. Här finns alla kårer, Kårservice och mycket annat man som student behöver. Självklart kan man även äta, dricka och roa sig här också, Nollan.

### **Ölhäfv**

Sofistikerat sätt att med hast dricka alkoholfri maltdryck



# PHADDERISTSPELET

Som Nollan vet (eller åtminstone kommer att lära sig), så älskar Phadderister att leka. Kretsns vill därför introducera Phadderistspelet. Ett spel där Nollan genom att samla idolkort kan lära känna Phadderister och andra Nollan.

## NOLLAN BEHÖVER:

- Tre idolkort. Om Nollan har fler än så får Nollan välja ut tre kort att spela med.
- En annan Nollan.

## SÅ HÄR SPELAR NOLLAN:

Varje Nollan tar sina tre kort och studerar dem. Phadderistspelet handlar om såväl tur som skicklighet. Försök lägga kortens färdighetspoäng på minnet. Vänd sedan på korten så att avigsidan hamnar uppåt och blanda. Framför vardera Nollan ligger nu en hög med tre kort i okänd ordning. Utse vem av Nollan som ska börja – spelare I.

Spelare I bestämmer vilken av de tre färdigheterna 1, 2 eller 3 som ska spelas ut först. På given signal vänder båda Nollan upp sitt översta kort i högen. Nollan med högst färdighetspoäng på den valda färdigheten 1,2 eller 3 vinner omgången. Nu är det spelare II:s tur att bestämma vilken av de resterande färdigheterna som ska spelas ut. Här kan spelare II tänka taktiskt och försöka komma ihåg hur många färdighetspoäng kvarvarande idolkort har. Förslagsvis väljer spelare II att spela ut en färdighet som har höga poäng på båda korten.

På given signal vänder båda Nollan upp det översta kortet i högen. Nollan med högst färdighetspoäng på den valda färdigheten 1,2 eller 3 vinner andra omgången. Om en av Nollan har vunnit båda omgångarna är spelet slut. Om Nollan har vunnit en gång var fortsätter spelet.

Nu återstår bara en färdighet att spelas ut. På given signal vänder båda Nollan upp det sista kortet i högen. Om Nollan av en händelse skulle vinna lika många omgångar var vinner den som har flest använda färdighetspoäng.

Första färdigheten av totalt tre färdigheter.



Ett av fyra möjliga färdighetspoäng.





# Inte glömma, Nollan

Errare humane est, (på svenska: ”det är mänskligt att fela”), och på samma gång är det mänskligt att glömma. Därför kom en gammal phadderist på den mycket användbara ”kom-ihåg-listan”. Trots att denna phadderist har patent på denna uppfinning har phadderisten bestämt sig för att låta Nollan låna denna uppfinning då phadderister gör allt för Nollan.

Phadderiet har även tagit sig friheten att sätta ihop en egen kom-ihåg-lista som vi hoppas att Nollan kommer att ha stor användning av när Nollan ska komma igång här i Norrköping. Så Nollan läs och gör det Nollan inte redan har gjort.

- Läs Nollans Bok (det har Nollan förmodligen gjort då Nollan kommit till den sista sidan i den).
- Spara ihop pengar till Nollebandet
- Ta ställning till Kåravgiften och betala, kanske...
- Fyll i Nollankäten på [www.Kretsn.se](http://www.Kretsn.se).
- Packa ner tjugisig klänning och/eller snitsig kostym till sittningen, samt lämpliga skor.
- Har Nollan inte sökt studiemedel från CSN så gör det Nollan, om Nollan vill ha studiemedel.
- Hitta bostad i Norrköping. Se [Kretsn.se](http://Kretsn.se) för tips till bostadssökningen.
- Lär dig laga mat. Äta bör man, annars dör man, Nollan.
- Krama Mor och Far innan Nollan åker.
- Tag med tandborsten (tandtrollen behöver hem men inte i Nollans mun).
- Sist, men absolut inte minst... Medtag ett riktigt glatt humör!

Har Nollan några frågor eller behöver hjälp med något så kan Nollan kontakta phadderiet på:

Email: [general@Kretsn.se](mailto:general@Kretsn.se)

Tveka inte att ställa alla frågor ni kommer på i sommarvärmen.



WRETSN TERS

PHOODERIT ED L EDAODE TET

