

**KRETSN 7E8**  
DET **LEDANDE** PHADDERIET

---

**NOLLEBOKEN**  
**2024**

# MOTTAGNINGANSVARIG

## Hej!

Mitt namn är Amanda och jag är mottagningsansvarig för LinTek på campus Norrköping.

Min uppgift är att försöka se till att din första tid på universitetet ska bli så bra som möjligt!

Har du några frågor inför eller under ditt Nolle-p så är det bara att maila, ringa, messa eller varför inte ropa på mig?

Vi ses i Augusti!

[ma-nkpg@lintek.liu.se](mailto:ma-nkpg@lintek.liu.se)

**070-269 43 70**



# AMANDA

# SVENSSON

# LinTek

LINKÖPINGS TEKNOLOGERS STUDENTKÅR

# VÄLKOMMEN NOLLAN!

**Det är vi som är LinTek, studentkåren för tekniska fakultetens studenter.**

Kåren är ett studentdrivet organ som alla sektioner samarbetar med och vi jobbar för att studenter ska ha den bästa möjliga upplevelsen på universitetet.

LinTek ser till att studenters åsikter om tentor, arbetsmiljö och mycket annat tas vidare och jobbar också med saker som näringslivsevent, mottagningen och studiehjälp. Kåren finns för att studenter ska ha en gemensam röst när frågor som rör oss behandlas. Hjälpt kåren att hjälpa studenter genom att bli medlem i LinTek.

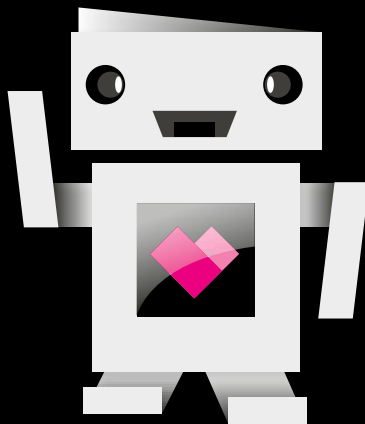

## BLI MEDLEM

Utöver det ovan så får du annat kul som medlem! Rabatt på mat och fester på alla kårhus samt rabatt på biljetten till München Hoben, ett digitalt rabatthäfte, rabatt på Bokab, ett märke rösträtt i kårvalet, du får hem vår kårtidning LiThanian och en hel del annat bra också! Läs om alla förmåner på vår hemsida.



# INNEHÅLL

- 2 Hälsning från LinTek**
- 4 Innehåll**
- 5 Hälsning från ED-styrelsen**
- 6 Hälsning från generalen**
- 7 Nolle-bandet**
- 8 Info till Nollan**
- 9 Meitners historia**
- 10 Kretsn**
- 16 Andra Phadderier**
- 18 Schemabeskrivning**
- 20 Schema**
- 24 Vett och ettiket**
- 25 ANDMANNEN**
- 26 Karta**
- 30 Grunken**
- 31 Festerier!**
- 33 Ovve-guiden**
- 35 Vem är vem?**
- 36 Ordlista**
- 38 Phadderistspelet**
- 39 checklista**



CivilingenjörElektronikdesign

## VÄLKOMMEN TILL ED

Hej!

Du önskas varmt välkommen till oss och vår gemenskap här på Campus Norrköping. Du förtjänar ett stort grattis som blivit antagen till Linköpings universitet, särskilt Civilingenjörsprogrammet i Elektronik-design! Under dina två första veckor kommer du inleda studierna med en grundkurs i matematik samt träffa dina klass-kamrater och utföra roliga aktiviteter tillsammans. Du kommer även att stöta på faddrar som är äldre studenter som jobbar ideellt för att göra mottagningen så bra som möjligt.

Ditt program tillhör ED-sektionen som är en av sju utbildningar på ITN (Institutionen för Teknik och Naturvetenskap) här på Campus Norrköping. Sektionerna jobbar aktivt med eventuella frågor som ni studenter tycker är viktiga och att eran studie-tid och studier ska bli så givande och roligt som möjligt. Vårt arbete i sektionerna är ideellt och målet är att alla studenter på Elektronikdesign ska vara nöjda med sin utbildning och studielivet i övrigt.

Din studentkår heter LinTek (Linköpings Teknologers studentkår). Det är frivilligt att vara kårmedlem men genom att vara det stödjer du det organ som jobbar för att din utbildning och ditt studieliv ska bli så bra som möjligt.

Du gratuleras till ett bra val!

Vi ses under mottagningen.

**MvH - ED-Styrelsen 24/25**

# HÄLSNING FRÅN GENERALEN

Du har valt att studera Elektronikdesign vid Linköpings Universitet, Campus Norrköping. Studenterna på ED programmet och speciellt Kretsn är väldigt glada över det val som du har gjort. Inom en snar framtid kommer du få ta del av alla de möjligheter som finns på Campus Norrköping. Under de två första veckorna efter uppropet kommer du att få uppleva något som kallas Nolle-P (Nolle-perioden). Nolle-P har fått sitt namn på grund av att dessa två veckor ligger innan ordinarie läsperiod och Nollan kallas för Nollan därför att Nollan inte blir etta förrän efter sista helgen på Nolle-P.

Nolle-P är ingenting som bör förknippas med något dåligt, denna period är endast för att Nollan skall få en välkomnande start till sitt liv som student, lära sig hitta i Norrköping och ha fantastiskt roligt! Nolle-P kommer att bjuda på nöje och selsättning för alla och kommer vara fullproppad med roliga aktiviteter och fester. Under denna period läser även Nollan sin första mattekurs som kallas Grunken (Matematisk grundkurs). Inför studiestarten kan det vara fördelaktigt att ha repeterat gymnasimattan. Ett tips är att använda sig av repetitionsmaterialet som Nollan ska ha fått från LiU. Det är självklart helt frivilligt och man väljer själv om man vill slutföra kursen, men Kretsn rekommenderar Nollan att ge det ett försök! På [www.kretsn.se](http://www.kretsn.se) finns det mer repetitionsmaterial och Nollan kan även finna information om scheman, se bilder och ställa frågor till Kretsn. Där finns även en nolleenkät som Nollan kan fylla i. Kretsn rekommenderar Nollan starkt att besöka sidan.

Under Nolle-P kommer det finnas många trevliga faddrar som finns till för Nollan och även om Kretsn är allvetande går det oftast bra att ställa frågor till dessa. Kom ihåg Nollan att alla som är med och anordnar Nolle-P gör det just för er. Faddrarna kommer vara med på alla aktiviteter och de kan vara behjälplig Nollan med viktiga saker så som tillfälligt boende, matteplugg och vart Nollan hittar bäst snabbmat Norrköping. De skall helt enkelt se till att Nollan får en så bra start på studierna som möjligt.

Givetvis finns även ditt phadderi Kretsn hos dig, ofta närmare än du tror. Som avslutning på detta brev vill vi rekommendera att du tar vara på denna Nolle-period, inte för vår skull utan för din egen skull. Vi finns till för att göra ditt Nolle-P till ett episkt minne som består!

Ännu en gång hälsar vi dig som Nollan välkommen till Elektronikdesignprogrammet vid Campus Norrköping  
PS. Meitner ser allt, Nollan.

Med ledande hälsningar, Kretsn 7E8

# NOLLEBANDSINSTRUKTIONER

När du börjar studera kommer du träffa många nya människor som kommer vilja lära känna dig Nollan. Att komma ihåg många namn kan vara svårt och därför är det bra om Nollan bär sitt namn med stolthet. Detta med hjälp av något som kallas för en nollebricka.

Nollan som börjar på ED ska bära ett band som Nollan själv ska tillverka. Detta band ska kunna hänga över Nollans axel likt ett "Miss World"-band. Bandet ska tillverkas av ett slitstarkt gult tyg och ha en bredd på 12,14 cm.

För Kretsn är Nollans säkerhet mycket viktig och därför ska Nollan skriva kontaktuppgifter till en nära anhörig på bandets insida. Detta är bra ifall något mot all förmodan skulle hända Nollan. Givetvis så ska bandets utsida visa upp Nollans förnamn samt Elektronikdesignssektionens logotyp. Självklart får Nollan extra stilpoäng om bandet lyser eller blinkar.

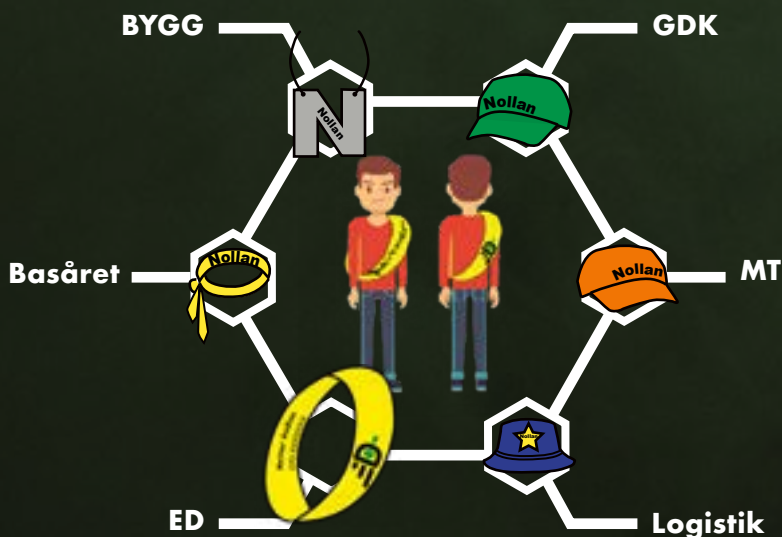

# INFO TILL NOLLAN

## **Nollan**

Detta ord finner du även i ordlistan. Det är viktigt att Nollan vet att ordet Nollan inte är något negativt. Det är helt enkelt det man kallar studenter som befinner sig i inlärningsperioden innan period 1. Period 0, med andra ord Nolle-P. För att försäkra sig om att Nollan förstår detta kommer det upprepas.

## **Kontakt**

Om Nollan har funderingar under Nolle-P så kan man gå in på Kretsn.se. Där kan Nollan få tag på lämpliga e-postadresser att skicka sina frågor och funderingar till. Det är rekommenderat att ha en internetuppkoppling för detta.

## **Nolle-enkät**

På Kretsn.se hittar Nollan en mycket viktig enkät som kan vara bra att fylla i.

## **Schema**

På sida 18 hittar du den info du behöver om Nolle-P:s upplägg. Schemat finns även på Kretsn.se.



## HISTORIAN OM KRETSN

I tidernas begynnelse skapades Kretsn. Detta var under samma kaotiska tid som universums lagar fastslogs och på ett ungefär samtidigt som Tjappan uppfördes. Med hjälp av universums bakgrundsstrålning kan man spåra tillbaka till detta ögonblick. Detta eftersom Kretsn utgav ett spår av kanel i samband med att de åstakom alla elektromagnetiska lagar. Skapelseögonblicket kan även spåras medelst övertoner i jordens gravitationsfält, som uppstod då Kretsen böjde rymdtiden och trotsade alla nyblivna naturlagar. I ett elektromagnetiskt fält kring ett trasigt vägguttag på Tjappans plan fyra började Kretsn existera i vår värld. Bruna kåpor och glödande röda ögon. Ändlös kunskap från sandaler till huva. För att vanliga dödliga och Nollan ska kunna tilltala dem i tid och otid gav de sig själva ett namn...

## MEITNER

# KRETSN 7E8

## General Meitner der Allsehende



“Det som inte sägs kommer aldrig höras”

Karaktäristik: Regn är en annan form av hav

Triggar på: Brända kopplingsdäck

El-skar: Förstärkarkretsar

Reservdel: Tuggummi

Närmar sig: Master in Minecraft redstone engineering

## Meitner das Geldverrückt



“Där är där Meitner inte är,  
Här är här Meitner är”

Karaktäristik: Kompletterar

Trigger på: Hyperplan

EL-skar: Kosing

Reservdel: Bränd 74HCT00

Närmar sig: 37hp

## Meitner der Zeitoptimist



”Viktigaste mötet att vara i tid  
till är mötet med John Blund”

Karaktäristik: Tid är relativt eller  
är relativt tid?

Trigger på: Jeomega

EL-skar: Radioaktivt jordade gubbar

Reservdel: DDJ-400

Närmar sig: 3-fiket

## Meitner der Wirkung



”Tänd på Autoscale annars så tänder Autoscale på komponenterna”

Karaktäristik: Kaos

Trigger på: Moltner

EL-skar: Moltner

Reservdel: Resistor

Närmar sig: Autoscale

## Meitner der Sonnenliegen-Sammler



“Måndag? IGEN??! Var inte det förra veckan?”

Karaktäristik: Fyrkantig som ett möbelvaruhusbyggsatsbord

Trigger på: Icke-vägbara stolar

EL-skar: Bös i fickan

Reservdel: 3 LEDs och 6 knappar

Närmar sig: Lithe-el

## Meitner der blitzmeister



“The world only makes sense if you force it to”

Karaktäristik: Saknar potential

Trigger på: Schmitt

EL-skar: Konsten att vika kläder

Reservdel: Toyota tacoma

vattenpumpspackning 1997

Närmar sig: Narnia

## Meitner der Junge rentner



“Lasagneplattor, kanske”

Karaktäristik: Um actually...

Trigger på: PDP

EL-skar: Liquid retina XDR

Reservdel: Lasagneplatta

Närmar sig: Köket

# MOLTNER



Moltner är lika mystisk som söt. Hur eller när han uppstod är det ingen som vet men han har stått vid Meitners sida så länge som någon kan minnas. Utöver sin oändliga söthet besitter Moltner oändlig kunskap. Kunskap som är så viktig att om Moltner skulle försöka yttra sig om den skulle universum gå under... kanske. Därmed talar inte Moltner. Även fast Moltner aldrig sagt ett ord är det tydligt att Moltner, likt Meitner alltid kommer vaka över Nollan.

# Välkommen till studenternas vardagsrum!

På Linköpings universitet finns kårhus som ägs av kårerna StuFF, Lintek och Consensus, och drivs av Kårservice. Till kårhusen kan du gå för att äta, umgås, pubba, plugga eller klubba. Men även för att engagera dig ideellt och hitta nya kompisar!

Alla event på våra kårhus hittar du på [studentlivet.se](http://studentlivet.se), eller i Orbi-appen! 

## Våra kårhus:



### Kårallen

Kårallen ligger beläget på campus Valla. Här finns studieplatser på dagtid, och på kvällstid pubar, sittningar, fester och kravaller. På Kårallen finns även studentföreningarnas rum och kontor.



### Kårhuset Kollektivet

På KK erbjuds studieplatser på dagtid måndag-fredag, och på kvällstid sittningar, nattklubb & husfester. Här finns även Forumteatern där event kan hållas av externa aktörer. Kollektivet finns på Ågatan i centrala Linköping.



### Ryds Herrgård (HG)

Ryds Herrgård finns i Ryd, och erbjuder studieplatser måndag-fredag. Här kan du även gå på sittning samt pub och nattklubbar där bandspelningar förekommer.



### Örat

Örat är placerat på Campus US och här finns dagtid ett café drivet av Consensus. En pub arrangeras ungefär varannan vecka, och här kan även sittningar hållas för upp till 56 personer.



### Trappan

Campus Norrköpings kårhus Trappan ligger intill strömmen i anslutning till campus, och här finns studieplatser på dagtid måndag-fredag. På Trappan kan du även gå på pub, nattklubb eller sittning!



### Kårhusett

Kårhusett är beläget på campus Valla, och här finns föreningsrum där föreningar samlas för att planera och skapa event för studenterna. Kårhusett fungerar också som en mötesplats där näringsliv och studenter möts i spännande former! Här sitter även Kårservice.

Läs mer på [karservice.se](http://karservice.se)

# ANDRA PHADDERIER



## LEGIONEN SOLARIS



## FAMILJEN COUNTRYSTARS



Utöver Kretsn vandrar det omkring tre Phadderier till som skyddar Nollan mot det onda Skurkeriet.



**N-PHADDERIET**



**SKURKERIET**

# SCHEMABESKRIVNING

## **FRUKOST MED STYRELSEN**

ED-styrelsen bjuder Nollan på frukost. Nollan får även träffa andra Nollan!

## **UPPROP**

Det är viktigt att Nollan är med på detta för att få behålla sin plats på programmet.

## **FÖRSTA LUNCHEN**

Vid den första lunchen bjuds Nollan på lunch på Campus Gott!

## **INTROSHOW I HÖRSALEN**

I Hörsalen får Nollan gå på en storslagen introshow av Phadderierna och Festerierna. Nollan vill inte missa detta!

## **CAMPUSVANDRING**

Nollan får en rundvandring och får lära sig att hitta på Campus. En typsik bra sak att kunna.

## **INSPARKEN I FOLKPARKEN**

Nollan får chansen att delta i roliga lekar som anordnas av festeristerna!

## **FEST [A]**

Fest.

## **STUDENTÄVENTYRET**

Nollan får gå mellan olika stationer som anordnats av olika föreningar.

## **NÅGOT SPÄNNANDE**

### **MELLAN HUSEN**

Något mycket spännande mellan husen kanske...

## **MÜNCHEN HOBEN [A] [B]**

LiUs svar på oktoberfest! Hit kan både studenter från Linköping och Norrköping komma.

## **SISTA KVÄLLEN**

### **MED KRETSN**

Nollan får spendera en sista kväll med Kretsns.

## **NOLLESITTING [A] [B]**

Väldigt fin sittning!

## **LUNCHFÖRELÄSNING**

Nollan får chansen att lyssna på spännande föreläsningar från olika företag!

## **TAGGA TILL TIMME**

Under tiden mellan skola och aktivitet kan Nollan vara med på en "tagga till timme" istället för att sitta och rulla tummarna.

### **FÖRFEST [A]**

Innan fester kan Nollan gå på förfester som ofta hålls på studentboenden.

### **FEST PÅ TRAPPAN [A] [B]**

Trappan som är Nollans kårhus erbjuder ofta fester att gå på!

### **SEKTIONSMYS/PLUGGSTUGA**

Nollan kan få lite extra hjälp med grunken tack vare mattefaddrar som gärna hjälper Nollan.

### **PHADDERIERNAS HATTJAKT**

Nollan får göra spännande saker med Phadderierna!

### **GASQUESITTNING [A] [B]**

En sittning som Nollan kan gå på.

### **ETTANS DAG I FOLKPARKEN**

Nollan har vaknat upp som ettan spännande va?

### **MORGONGYMPA**

Kretsn uppmuntrar Nollan att röra lite på sig mellan husen för att inte bli stel.

### **MATLÅDANS DAG I FOLKPARKEN**

Nollan tar med fördel med sig en matlåda att äta under lunchen tillsammans med faddrar och Kretsn.

### **INFO**

Under alla dessa aktiviteter råder det alkoholförbud om det inte är så att ett [A] finns bredvid namnet. Aktiviteter med ett [B] kräver biljett. Nollan kan även hitta schemat på: [Kretsn.se](http://Kretsn.se)

OBS! Ändringar kan ske i schemat beroende på omständigheter. Det är fördelaktigt för Nollan att kolla hemsidan då och då.

# SCHEMA FÖR ED-NOLLAN



Skannar Nollan QR-koden kommer Nollan till Kretsns hemsida. Där finner Nollan sitt schema.

Nollan lär se till att kolla schemat dagligen då det kan ske ändringar.

<https://kretsn.se/Kretsn/src/html/schema.html>



Din helhetsleverantör  
av skyltar, trycksaker,  
event & profil -allt för  
din synlighet

**Josef Hansson**  
076-305 59 66  
josef.hansson@skyltstallet.se  
skyltstallet.se/norrkoping

**SKYLT** Stället  
NORRKÖPING

**ARBETETS  
MUSEUM**  
MUSEUM OF WORK



## KULTURHUSET I ♥ AV NORRKÖPING

FRI ENTRÉ ▪ UTSTÄLLNINGAR ▪ CAFÉ ▪ WIFI  
BUTIK ▪ EVENEMANG ▪ RESTAURANG

→ [arbetetsmuseum.se](http://arbetetsmuseum.se)



# LiTHehack

Behöver du hjälp med programmering?

- > Vi hjälper till med programmering två kvällar i veckan. Vi guidar dig gärna med skolprojekt, tentaplugg och hobbyprojekt
- > Gå in på vår hemsida för mer information  
[lithehack.se](http://lithehack.se)



Ω



# VETT OCH ETIKETT

**På denna sida hittar Nollan några bra saker att veta om hur man betar sig på Campus. Det är viktigt att Nollan känner till dessa oskrivna lagar.**

## **Hälsning**

När Nollan möter en phadderist (exempelvis en Kretsian) ska Nollan alltid hälsa. Nollan ska alltid vara redo att stöta på en Phadderist då de har en förmåga att dyka upp där man minst anar det. Möter Nollan tre phadderister eller mindre bör Nollan hälsa med "God dag, Phadderister!". Alternativt "Godmorgon/Godkväll, phadderister!" beroende på vilken tid på dygnet det är. Om Nollan möter mer än tre phadderister bör "Phadderister" bytas ut mot "phadderiet" i samtliga fraser.

## **Tidspassning**

På Campus används den så kallade "Akademiska kvarten". Detta betyder att de flesta saker på schemat börjar kvart över ett givet timmslag. Om schemat enbart säger kl 10 eller 11 så är det kl 10:15 och kl 11:15 som gäller. Däremot så gäller inte detta om minuter är skrivna i tiden. Står det 12:00 så är det exakt den tiden som gäller och inte "AK".

## **Gyckel**

På Universitetet kommer du ofta stöta på "gyckel", ett ord som kort kan förklaras som underhållning vid tillställningar osv. Gyckel sker oftast i tre steg och Nollan kommer i sinom tid lära sig hur man ska bete sig mellan dessa steg. Likt vilket framträdande som helst är det viktigt att visa respekt för de som uppträder. Se till att göra det, Nollan.



# ANDMANNEN



Andmannen var från början en ung man som studerade på campus Norrköping. Han var en helt vanlig student förutom det faktum att han festade lite för mycket och därför inte klarade grunken. Eftersom att han inte klarade grunken så klarade han inte heller de andra matematkurserna Linjär Algebra, Analys I och Analys II.

Detta ledde till att CSN vägrade betala ut studiebidrag till denna student. Studentbo vräkte honom kort därefter då hyran varit obetald allt för länge. Uppgiven och utan pengar satt han utanför Gripen då han kände hur något kallade på honom. Det var änderna i dammen som hade en så stark tilltalskraft att han tog av sig kläderna och började leva med änderna. Han blev...

Andmannen.

Som Andmannen lever han nu på bröd och havregryn som snälla tanter matar änderna med i dammen utanför Gripen med. Han är även Norrköpings beskyddare och motsvarigheten till Batman.



**PUB**

öppet  
torsdagar &  
fredagar

**VATTENTORNET**

kl. 19 - sent

**TRAPPAN OCH SPELSEN**

**KÅKEN**



KOPPARHAMMAREN



KOPPARHUSEN



VATTENTORNET



KLOCKAN



DALKARLEN



BRYGGERIET



KONSTANTINOPEL



GRIPEN



MARKATTAN



# LUNCH? MIDDAG?

ELLER SUGEN PÅ  
NÅGOT EXTRA GOTT?

## ÖPPETTIDER

MÅNDAG - FREDAG

6:30 - 22

LÖRDAG - SÖNDAG

8 - 22

PROVA NÅGOT GOTT FRÅN  
VÅR DELI, VÅRT CAFÉ ELLER VARFÖR  
INTE PLOCKA EN SALLAD  
FRÅN VÅR FRÄSCHA SALLADSBAR?



SCANNA QR KODEN  
OCH BLI ICA STUDENT IDAG!

Hej Nollan!

Vad roligt att du har valt Elektronikdesign! **EDGB LOGIN** är en arbetsmarknadsmässa speciellt för Elektronikdesign- och Logistikstudenter här på Campus Norrköping. Vi kopplar samman studenter med relevanta företag som kan vara värdefulla både under och efter studietiden.

Mässan i år är **4/12**! Välkommen till en spännande möjlighet att knyta kontakter och bygga din framtid!

**EDGB LOGIN**

Nollan har väll inte missat att Nollan kan bli medlem i LinTek? ED-Nollans studentkår.



Följ QR-koden och läs mer om vad det innebär att vara med i LinTek.

# GRUNKEN

När Nollan kommer till Norrköping ska Nollan inte bara roa sig. Nollan ska även räkna en del matte. Den första mattekursen som Nollan läser kallas för Grunken av faddrarna, men Matematiska Institutionen har döpt kursen till Matematisk grunkurs. Teorin kommer Nollan att få på föreläsningar medan Nollan räknar på lektioner tillsammans med sin klass.

Grunken är ingen repetitionskurs från gymnasiet, utan går djupare. Ett annat mål med kursen är att Nollan ska få lära sig hur inläringen på ett universitet sker. I två veckor kommer Nollan bara läsa Grunken. Sedan, när läsperioden börjar kommer Nollan att få bekanta sig med andra kurser. Det är roligt Nollan. Grunken kommer att hålla på efter Nolle-P och Nollan kommer att skriva tenta i denna kurs. Nollan har säkert hört talas om TENTOR, ett stort prov i slutet av kursen där man ska kunna allt och sitta i flera timmar och svettas, men Nollan kan vara lugn det är inte alls lika farligt som det låter. Under kursens gång kommer Nollan även få chansen att skriva kontrollskrivningar. De är frivilliga och kan ge Nollan bonuspoäng till tentan. Med bonuspoäng kanske Nollan kan plugga lite mindre och umgås lite mer, väldigt skojigt. Nollan hittar mer information om matematik på sidan:  
<http://www.liu.se/utbildning/antagen>

## Här kommer föreläsarens tips för att det skall gå bra:

- Det lönar sig att räkna under sommaren.
- På universitet använder man generellt inte miniräknare under mattekurser.
- Det är bra att räkna repetitionsuppgifterna utan en miniräknare.
- Det är bra att försöka ligga i fas med lektionsplaneringen.
- Lyssna ordentligt på exempeluppgifterna som föreläsaren går igenom.

Du klarar det, Nollan.

# FESTERIER

Festerierna och deras festerister finns på Campus och anordnar allt från temafester på kårhuset Trappan till spännande lekar i folkparken! Det finns 3 festerier på Campus Norrköping som alla tillhör olika program. Detta betyder inte att festeristerna exklusivt anordnar saker för studenter på ett visst program men det kan vara bra att veta ändå, Nollan.

Nollans festeri är 3Cant som är festeriet för alla Civilingenjörer på Campus, dvs ED, KTS och MT.



**3CANT** Civilingenjörernas festeri



**TRYCKBAR** Grafisk design & kommunikation



**FEST-N** Byggnadsteknik



# OVVEN!!!

## Placeringar

På vänster arm ska märket för Linköpings universitet sitta.

På höger bröst ska märket för tekniska fakulteten sitta.

Sektionensmärke bärs med stolthet närmast till hjärtat!

Studenter brukar bära sitt namn på höger ben.

På vänster ben brukar studenten ha roliga meddelanden från studentens vänner.

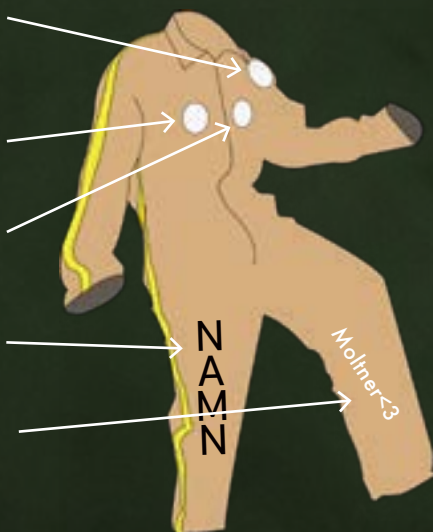

Under sin tid som student kommer studenten samla på sig jätte mycket märken från sina favorit föreningar och sittningar och andra roliga evenemang. Dessa märken kommer med en regel. De märken som är viktigast för studenten sitter närmast till skrevet.

# CAMPUS NORRKÖPINGS OVVAR



**Bygg**



**GDK**



**MT**



**Logistik**

På Liu kommer Nollan se massor fina ovvar i alla färger tänkbara. En dag har Nollan sin egna ovve kanske.

På LinTek finner Nollan byggarna med sina gråa ovvar, GDK med sina gröna ovvar, MT med sina orange och logistik med blåa.

Logistik har flertal utbildningar under samma sektion därav alla har blå ovvar med olika revärer.

Utöver LinTek finner Nollan Stuff och Consensus på campus. Det är studentkårer som representerar de olika fakulteterna.



Mer information om ovvar finner Nollan på [Studentlivet.se/student/ovve](http://Studentlivet.se/student/ovve)

# Vem är vem

## SEKTIONER

## FESTERIER

## PHADDERIER



Grafisk design och kommunikation



Medieteknik



Elektronikdesign



KTS  
SL och FTL



Byggnadsteknik



# ORDLISTA

## **NOLLAN**

Nya studenter kallas för Nollan. Detta är inte på något vis menat som något negativt. Det är helt enkelt benämningen för de som går Period 0. Period 1 börjar efter Nolle-P.

## **LinTek**

LinTek är din studentkår Nollan. De hjälper dig och andra studenter och ser till så att ni trivs på universitetet.

## **FilFak**

Filosofiska fakulteten.

## **LiU**

LiU är en förkortning för Linköpings Universitet.

## **CSN**

De lånar ut pengar till Nollan.

## **Kravall**

Fest där man ska bära overall. Kravall är en förkortning för "Krav på overall".

## **Ladok**

En hemsida där Nollans akademiska poäng lagras. Väldigt coolt?

## **Östgötska**

Mytcket vacker dialekt! Nollans nya favorit kanske? (Uttalas "Öchöttska". Sje-ljud som i skjorta, chimpanse eller jakaranda.)

## **"Mellan husen"**

En bra plats att samlas på mellan Kåkenhus och Tappan. Här kommer du samlas ofta Nollan, spännande va?

## **Nolle-P**

På universitetet indelas varje termin in i två perioder. I ettan läser Nollan period 1 till 4, i tvåan 5 till 8 osv. Inskolningsperioden ligger innan period 1, därav namnet Nolle-P som i period 0.

## **AK**

Du kommer troligen höra order "AK" vilket står för akademisk kvart. Detta syftar på att föreläsningar, lektioner, seminarier och ja, allt förutom tentor och fika börjar kvart över timmar. Även om det står 12 på schemat så kan Nollan utan skam dyka upp 12:14:59. Det kan dock vara bra att ha lite mer marginal än så, kanske. Detta gäller inte om schemat anger minuter som exempelvis 12:00.

## **Sittning**

En sittning är en fest där man sitter ner och äter god mat, Nollan. Meitner der Sonnenliegen-Sammler är ett stort fan av dessa fester, kanske. Ett exempel på en sådan fest är Nollensittningen som är mycket fin och varmt rekommenderad.

## **Ovve**

Ett annat namn för overallen. Ett klädesplagg som Nollan kan köpa. Den är bra för att visa andra vilken sektion du tillhör. Var rädd om den, Nollan.

## **Tenta**

Tenta eller tentamen är ett skriftligt prov.

## **Tenta-P**

En period där man får skriva massor tentor, roligt Nollan.

## **Ohms lag**

Bortsett från att det är en av de viktigaste av alla lagar så är det även vad ED studenter säger efter ett första gyckel istället för "omstart". Mycket viktigt, Nollan!

# PHADDERISTSPELET

Något som Nollan kommer att få lära sig är att Phadderister älskar att leka. Därför finns Phadderistspelet. Det kan vara bra för Nollan att veta vad det går ut på och hur man spelar! Nollan kan även hitta ytterligare information på [Kretsn.se](http://Kretsn.se) kanske.

## För att spela behöver Nollan följande

- + Tre idolkort. Har Nollan fler så väljer Nollan ut tre
- + En annan Nollan att spela med

## Så här spelar man

Phadderistspelet handlar om lika delar tur och skicklighet. Det kan vara fördelaktigt för Nollan att noga studera sina kort och spela utifrån kortens styrkor. Bestäm en Nollan som börjar. Nollan som börjar väljer vilken attack som ska spelas först 1,2 eller 3. På tre så vänder båda Nollan sitt översta kort i högen och jämför styrkor mellan vald attack. Kortet med högst styrka på den attacken vinner!

Nu är det nästa Nollans tur att välja en av de kvarstående attackerna. Samma steg upprepas och vinnaren blir helt enkelt bäst av tre.

# CHECKLISTA

Det kan vara fördelaktigt om Nollan fixar allt på denna lista. Listan är egentligen patenterad av en Phadderist men eftersom Phadderister vill hjälpa Nollan så får Nollan låna idén ändå.

- ◇ Läs Kretsns Nollebok (detta har Nollan troligen gjort då detta inte är en manga och att du är på denna sida just nu.
- ◇ Fyll i Nolleenkäten på [Kretsn.se](http://Kretsn.se)
- ◇ Packa ner tjugusig klänning och/eller snitsig kostym till sittningar. Ett par lämpliga skor kan också vara bra.
- ◇ Sökt CSN. Studiemedel är bra att söka om man vill ha det.
- ◇ Hittat bostad i Norrköping. Se [Kretsn.se](http://Kretsn.se) för tips.
- ◇ Lära sig laga mat. Äta bör man, annars dör man, Nollan.
- ◇ Krama Mor och Far innan Nollan åker.
- ◇ Packat med tandborsten.
- ◇ Vara taggad.

[www.Kretsn.se](http://www.Kretsn.se)



@kretsn7e8



Kretsn - Det Ledande Phadderiet