



KRETSN 7E7
DET **LEDANDE** PHADDERIET

NOLLEBOKEN

2023

LinTek

LINKÖPINGS TEKNOLOGERS STUDENTKÅR

LinTek är Linköpings teknologers studentkår.
Som studentkår har vi som uppgift att framföra
studenternas röst till universitetet.
Vi arbetar för att teknologstudenterna
vid Linköpings universitet ska få en
så bra studietid som möjligt.

Allt arbete som vi driver gör vi genom
något av våra tre värdeord:

Utbildning

Studentrepresentation
Kursutvärderingar
Mattehjälpen

Framtid

Arbetsmarknadsmässor
Näringslivesevent
Företagskontakt
LARM

Gemenskap

Studentorkesterfestivalen
München Hoben
Mottagningen
Arbetsmiljö
Lika vilkor

facebook.com/lintekvidliu
instagram.com/lintek_liu
Webb: lintek.liu.se

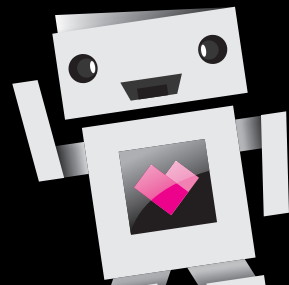

Mottagningsansvariga

Mottagningsansvarig Nkpg

Hej! Mitt namn är Assar och jag är mottagningsansvarig för LinTek på Campus Norrköping.

Min uppgift är att försöka se till att din första tid på universitetet ska bli så bra som möjligt!

Har du några frågor inför eller under ditt Nolle-p så är det bara att maila, ringa messa eller varför ... inte ropa på mig?



Assar Johansson
070 - 269 43 70
ma-nkpg@lintek.liu.se

Läs mer om kåren!



Bli medlem!



INNEHÅLLSFÖRTECKNING

Innehållsförteckning	3
Välkommen till ED	4
Generalens hälsning	5
Nollebandsinstruktioner	6
Info till Nollan	7
Historian om Kretsn	8
Graußel	13
Andra Phadderier	15
Schemabeskrivning	17
Schema för ED-Nollan	19
Vett och etikett	23
Andmannen	24
Karta över Norrköping	25
Grunken	29
Festeristerna	30
Overall	33
Vem är vem?	35
Ordlista	36
Phadderistspelet	40
Checklista	41

VÄLKOMMEN TILL ED

Hej!

Du önskas varmt välkommen till oss och vår gemenskap här på Campus Norrköping. Du förtjänar ett stort grattis som blivit antagen till Linköpings universitet, särskilt Civilingenjörsprogrammet i Elektronikdesign!

Under dina två första veckor kommer du inleda studierna med en grundkurs i matematik samt träffa dina klasskamrater och utföra roliga aktiviteter tillsammans.

Du kommer även att stöta på faddrar som är äldre studenter som jobbar ideellt för att göra mottagningen så bra som möjligt.

Ditt program tillhör ED-sektionen som är en av sju utbildningar på ITN (Institutionen för Teknik och Naturvetenskap) här på Campus Norrköping. Sektionerna jobbar aktivt med eventuella frågor som ni studenter tycker är viktiga och att eran studietid och studier ska bli så givande och roligt som möjligt. Vårt arbete i sektionerna är ideellt och målet är att alla studenter på Elektronikdesign ska vara nöjda med sin utbildning och studielivet i övrigt.

Din studentkår heter LinTek (Linköpings Teknologers studentkår). Det är frivilligt att vara kårmedlem men genom att vara det stödjer du det organ som jobbar för att din utbildning och ditt studieliv ska bli så bra som möjligt. Du gratuleras till ett bra val!

Vi ses under mottagningen.

MvH - Jon Danielsson,
Ordförande ED-sektionen 23/24



HÄLSNING FRÅN GENERALEN

Du har valt att studera Elektronikdesign vid Linköpings Universitet, Campus Norrköping. Studenterna på ED programmet och speciellt Kretsn är väldigt glada över det val som just du har gjort. Inom en snar framtid kommer du få ta del av alla de möjligheter som finns på Campus Norrköping. Under de två första veckorna efter uppropet kommer du att få uppleva något som kallas Nolle-P (Nolle-perioden). Nolle-P har fått sitt namn på grund av att dessa två veckor ligger innan ordinarie läsperiod och Nollan kallas för Nollan därför att Nollan inte blir etta förrän efter sista helgen på Nolle-P.

Nolle-P är ingenting som bör förknippas med något dåligt, denna period är endast för att Nollan skall få en välkomnande start till sitt liv som student, lära sig hitta i Norrköping och ha fantastiskt roligt! Nolle-P kommer att bjuda på nöje och sysselsättning för alla och kommer vara fullproppad med roliga aktiviteter och fester. Under denna period läser även Nollan sin första mattekurs som kallas Grunken (Matematisk grundkurs). Inför studiestarten kan det vara fördelaktigt att ha repeterat gymnasimattan. Ett tips är att använda sig av repetitions-materialet som Nollan ska ha fått från LiU. Det är självklart helt frivilligt och man väljer själv om man vill slutföra kursen, men Kretsn rekommenderar Nollan att ge det ett försök! På www.kretsn.se finns det mer repetitionsmaterial och Nollan kan även finna information om scheman, se bilder och ställa frågor till Kretsn. Där finns även en nolleenkät som Nollan kan fylla i. Kretsn rekommenderar Nollan starkt att besöka sidan.

Under Nolle-P kommer det finnas många trevliga faddrar som finns till för Nollan och även om Kretsn är allvetande går det oftast bra att ställa frågor till dessa. Kom ihåg Nollan att alla som är med och anordnar Nolle-P gör det just för er. Faddrarna kommer vara med på alla aktiviteter och de kan vara behjälplig Nollan med viktiga saker så som tillfälligt boende, matteplugg och vart Nollan hittar bäst snabbmat Norrköping. De skall helt enkelt se till att Nollan får en så bra start på studierna som möjligt.

Givetvis finns även ditt phadderi Kretsn hos dig, ofta närmare än du tror. Som avslutning på detta brev vill vi rekommendera att du tar vara på denna Nolle-period, inte för vår skull utan för din egen skull. Vi finns till för att göra ditt Nolle-P till ett episkt minne som består! Ännu än gång hälsar vi Nollan välkommen till Elektronikdesignprogrammet vid Campus Norrköping PS. Gauß ser allt, Nollan.

Med ledande hälsningar, Kretsn 7E7.

NOLLEBANDSINSTRUKTIONER

När du börjar studera kommer du träffa många nya människor som kommer vilja lära känna dig Nollan. Att komma ihåg många namn kan vara svårt och därför är det bra om Nollan bär sitt namn med stolthet. Detta med hjälp av något som kallas för en nollebricka.

Nollan som börjar på ED ska bära ett band som Nollan själv ska tillverka. Detta band ska kunna hänga över Nollans axel likt ett "Miss World"-band. Bandet ska tillverkas av ett slitstarkt gult tyg och ha en bredd på 12,14 cm. För Kretsn är Nollans säkerhet mycket viktig och därför ska Nollan skriva kontaktuppgifter till en nära anhörig på bandets insida. Detta är bra ifall något mot all förmodan skulle hända Nollan. Givetvis så ska bandets utsida visa upp Nollans förnamn samt Elektronikdesignssektionens logotyp. Självklart får Nollan extra stilpoäng om bandet lyser eller blinkar.

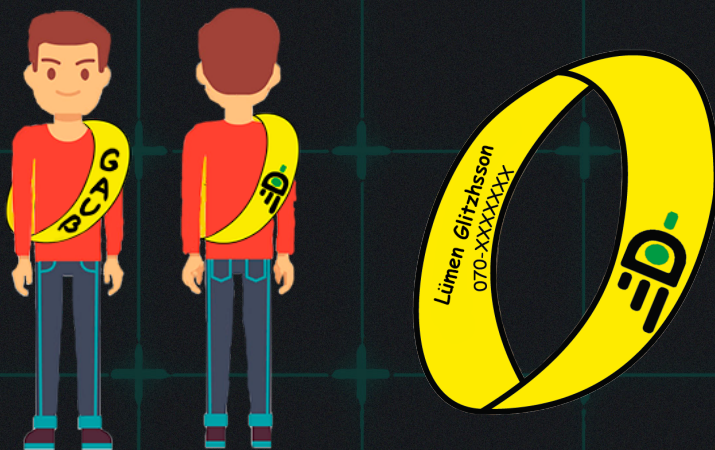

INFO TILL NOLLAN

Nollan

Detta ord finner du i även i ordlistan. Det är viktigt att Nollan vet att ordet Nollan inte är något negativt. Det är helt enkelt det man kallar studenter som befinner sig i inlärningsperioden innan period I. Period 0, med andra ord Nolle-P. För att försäkra sig om att Nollan förstår detta kommer det upprepas.

Kontakt

Om Nollan har funderingar under Nolle-P så kan man gå in på Kretsn.se. Där kan Nollan få tag på lämpliga e-postadresser att skicka sina frågor och funderingar till. Det är rekommenderat att ha en internetuppkoppling för detta.

Nolle-enkät

På Kretsn.se hittar Nollan en mycket viktig enkät som kan vara bra att fylla i.

Schema

På sida 19 hittar du den info du behöver om Nolle-P:s upplägg. Schemat finns även på Kretsn.se.

HISTORIAN OM KRETSN

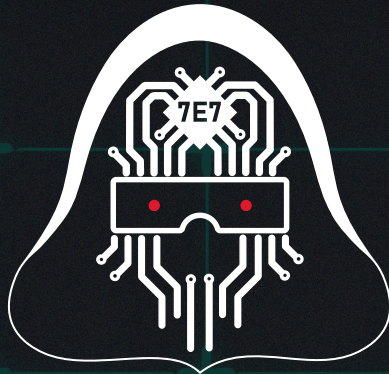

I tidernas begynnelse skapades Kretsn. Detta var under samma kaotiska tid som universums lagar fastslogs och på ett ungefär samtidigt som Tjappan uppfördes. Med hjälp av universums bakgrundsstrålning kan man spåra tillbaka till detta ögonblick. Detta eftersom Kretsn utgav ett spår av kanel i samband med att de åstakom alla elektromagnetiska lagar. Skapelseögonblicket kan även spåras medelst övertoner i jordens gravitationsfält, som uppstod då Kretsen böjde rymdtiden och trotsade alla nyblivna naturlagar.

I ett elektromagnetiskt fält kring ett trasigt vägguttag på Tjappans plan fyra började Kretsn existera i vår värld. Bruna kåpor och glödande röda ögon. Ändlös kunskap från sandaler till huva. För att vanliga dödliga och Nollan ska kunna tilltala dem i tid och otid gav de sig själva ett namn...

Gauß

KRETSN 7E7

General Gauß das Prächtige



"Regnar det imorgon, då kommer det uppifrån"

Karaktäristik: Kort för att vara lång

Triggar på: Långa fikaköer

EL-skar: Negativ Feedback

Reservdel: Tågbiljett

Närmar sig: Uppenbarelse



Gauß der Zitrus liebhaber

"Alla goda ting är C, ska du C"

Karaktäristik: C-värd

Triggar på: Matlab

EL-skar: Citrus, C++

Reservdel: Blender

Närmar sig: Fiket

"Stor i orden, liten på jorden"

Karaktäristik: Envis & frusen

Triggar på: Dreda

EL-skar: Fika

Reservdel: 64 Gb SD-kort

Närmar sig: ED



Gauß die Außenwelt



Gauß das Kreuzbandverletzungen

"Jag målade ett staket, det var vitt sen"

Karaktäristik: Tvättade en hjort, blev ren.

Trigger på: Såg en ko, den var poängen.

EL-skar: Pappaskämt

Reservdel: Impedance

Närmar sig: Rök och stök

"Men män men"

Karaktäristik: Görge

Trigger på: Kreuzbandverletzungen

EL-skar: Capstone

Reservdel: Bränd OP-741

Närmar sig: Hoenn Elite 4



Gauß die Weniger weiser



Gauß der Geldschützer

"FULL BRIDGE RECTIFIER!"

Karaktäristik: Jordad
Trigger på: Positiv Feedback
EL-skar: Kanel
Reservdel: MUX
Närmar sig: Fulladdad

"Vad kom egentligen först, Kretsn eller dioden?"

Karaktäristik: VLF
Trigger på: Kaffe med mjölk
EL-skar: Graußel
Reservdel: Väckarklocka
Närmar sig: Bättre tider



Gauß der Vorschlaghammer

GRAUBEL

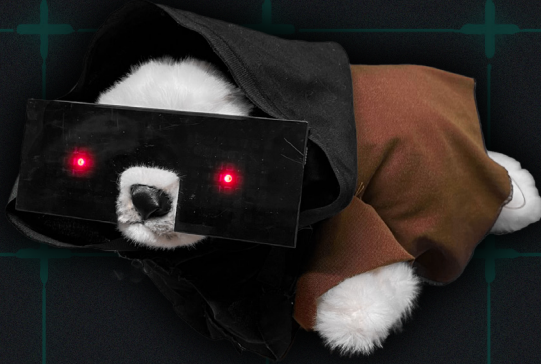

Graubel (B bör uttalas "s" ifall Nollan vill veta, kanske) är lika mystisk som söt. Hur eller när han uppstod är det ingen som vet men han har stått vid Gauß sida så länge som någon kan minnas. Utöver sin oändliga söthet besitter Graubel oändlig kunskap. Kunskap som är så viktig att om Graubel skulle försöka yttra sig om den skulle universum gå under... kanske. Därmed talar inte Graubel. Även fast Graubel aldrig sagt ett ord är det tydligt att Graubel, likt Gauß alltid kommer vaka över Nollan.

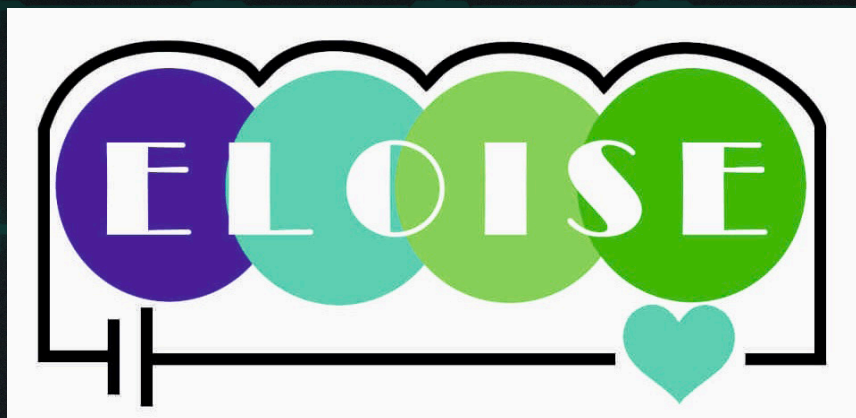

Tjeföreningen för Elektronikdesign och Logistik

Håll koll på studentlivet vid LiU!

Besök Studentlivet.se - Din guide till det studiesociala livet vid Linköpings universitet! Där hittar du alla event som sker och alla föreningar du kan engagera dig i.

Ladda ner **Orbi-appen!**
Där köper du biljetterna till eventen under mottagningen!



Föreningsgalleri - se över 150 föreningar du kan engagera dig i och hitta kompisar för livet.

Alla event samlade på 1 ställe med en eventkalender.



NYTT - ovveguiden! Vad är en ovve? Det får du veta på webben. Se vad snyggingen i röd ovve pluggar!



ANDRA PHADDERIER



N-Phadderiet



Legionen



Utöver Kretsn vandrar det omkring tre Phadderier till som skyddar Nollan mot det onda Skurkeriet.



SCHEMABESKRIVNING

FRUKOST MED STYRELSEN

ED-styrelsen bjuder Nollan på frukost. Nollan får även träffa andra Nollan!

UPPROP

Det är viktigt att Nollan är med på detta för att få behålla sin plats på programmet.

FÖRSTA LUNCHEN

Vid den första lunchen bjuds Nollan på lunch på Campus. Gott!

INTROSHOW I HÖRSALEN

I Hörsalen får Nollan gå på en stor-slagen introshow av Phadderierna och Festerierna. Nollan vill inte missa detta!

CAMPUSVANDRING

Nollan får en rundvandring och får lära sig att hitta på Campus. En tynsik bra sak att kunna.

LEKAR I FOLKPARKEN

Nollan får chansen att delta i roliga lekar som anordnas av festeristerna!

FIKA MED ELOISE

Eloise, tjejföreningen för ED och Logistik bjuder in den som identifierar sig som tjej eller icke-binär till fika!

FEST [A]

Fest.

NORRPANS FÖRENINGSTUR

Nollan får gå mellan olika stationer som anordnats av olika föreningar.

NÅGOT SPÄNNANDE MELLAN HUSEN

Något mycket spännande mellan husen kanske...

MÜNCHEN HOBEN [A] [B]

Lills svar på oktoberfest!

Hit kan både studenter från Linköping och Norrköping komma.

SISTA KVÄLLEN MED KRETSN

Nollan får spendera en sista kväll med Kretsn.

NOLLESITTNING [A] [B]

Väldigt fin sittning!

LUNCHFÖRELÄSNING

Nollan får chansen att lyssna på spännande föreläsningar från olika företag

TAGGA TILL TIMME

Under tiden mellan skola och aktivitet kan Nollan vara med på en "tagga till timme" istället för att sitta och rulla tummarna.

FÖRFEST [A]

Innan fester kan Nollan gå på förfester som ofta hålls på studentboenden.

FEST PÅ TRAPPAN [A] [B]

Trappan som är Nollans kårhus erbjuder ofta fester att gå på!

SEKTIONSMYS / PLUGGSTUGA

Nollan kan få lite extra hjälp med grunken tack vare mattefaddrar som gärna hjälper Nollan.

PHADDERIERNAS HATTJAKT

Nollan får göra spännande saker med Phadderierna!

GASQUESITTNING [A] [B]

En sittning som Nollan kan gå på.

ETTANS DAG I FOLKPARKEN

Nollan har vaknat upp som ettan spännande va?

MORGONGYMPA

Kretsn uppmuntrar Nollan att röra lite på sig mellan husen för att inte bli stel.

MATLÅDANS DAG I FOLKPARKEN

Nollan tar med fördel med sig en matlåda att äta under lunchen tillsammans med faddrar och Kretsn.

INFO

Under alla dessa aktiviteter råder det alkoholförbud om det inte är så att ett [A] finns bredvid namnet.

Aktiviteter med ett [B] kräver biljett.

Nollan kan även hitta schemat på Kretsn.se

SCHEMA ED-NOLLAN

Måndag 14/8

15.15 - 16.00

fika med Eloise

Tisdag 15/8

8.00 - 9.00

Frukost med styrelsen

9.00 - 10.00

Upprop

12.15 - 13.00

Första lunchen

13.00 - 15.00

IntrosHOW i Hörsalen

15.45 - 16.45

Campusrundvandring

18.00 - 21.00

Lekar i folkparken

Onsdag 16/8

10.00 - 10.15

Morgongympa

12.15 - 13.00

Matlådans dag i folkparken

skolslut - 18.00

Tagga till timme

18.00 - 22.00

Förfest

23.00 - 01.00

Fest på trappan

Torsdag 17/8

10.00 - 10.15

Morgongympa

17.00 - 20.00

Sektionsmys / Pluggstuga

Fredag 18/8

10.00 - 10.15

Morgongympa

12.15 - 13.00

Lunchföreläsning från Sveriges ingenjörer

skolslut - 18.00

Tagga till timme

18.00 - 22.00

Gasquesittning

23.00 - 01.00

Fest på trappan

Lördag 19/8

13.45 - 17.00

Phadderiernas hattjakt

18.00 - 22.00

Förfest, drop in

22.00 - 03.00

Fest

Söndag 20/8

13.00 - 17.00

Norrpans föreningstur

Måndag 21/8

10.00 - 10.15

Morgongympa

12.15 - 13.00

Lunchföreläsning från Visual

Sweden

skolslut - 18.00

Tagga till timme

18.00 - 23.00

Fest

Tisdag 22/8

10.00 - 10.15

Morgongympa

12.15 - 13.00

Något spännande mellan husen

18.00 - 21.00

Sektionskampen

Onsdag 23/8

10.00 - 10.15

Morgongympa

15.00 - 01.00

München Hoben

Torsdag 24/8

10.00 - 10.15

Morgongympa

12.15 - 13.00

Något spännande mellan husen

16.30 - 20.00

Sektionsmys / Pluggstuga

Fredag 25/8

10.00 - 10.15

Morgongympa

12.15 - 13.00

Något spännande mellan husen

skolslut - 18.00

Tagga till timme

18.00 - 22.00

Sista kvällen med Kretsn

Lördag 26/8

16.30 - 17.45

Fördrink

18.00 - 22.00

Nallesittningen

23.00 - 03.00

Fest på trappan

Söndag 27/8

14.00 - 18.00

Ettans dag i folkparken

KULTURHUSET I ♥ AV NORRKÖPING

UTSTÄLLNINGAR
EVENEMANG • BUTIK
CAFÉ • RESTAURANG

ARBETETS MUSEUM
www.arbetetsmuseum.se
FRI ENTRÉ



Behöver du hjälp med programmering?

Vi hjälper till med programmering två kvällar i veckan! Vi guidar dig gärna med skolprojekt, tentaplugg och hobbyprojekt.

Gå in på vår hemsida för mer information!

 **LiThehack**
lithehack.se

HEJ STUDENT!

Det kan vara lite förvirrande som ny student men i våra butiker i Kårallen och Tjappan får du hjälp att hitta rätt kurslitteratur.

Hos oss hittar du ny, begagnad och digital kurslitteratur, kompendier, kontorsmaterial, cykel- och mobiltillbehör m.m.

Välkommen till din studentägda bokhandel!

Bokab

En del av - **LinTek**







VETT OCH ETIKETT

På denna sida hittar Nollan några bra saker att veta om hur man betar sig på Campus. Det är viktigt att Nollan känner till dessa oskrivna lagar.

Hälsning

När Nollan möter en phadderist (exempelvis en Kretsian) ska Nollan alltid hälsa. Nollan ska alltid vara redo att stöta på en phadderist då de har en förmåga att dyka upp där man minst anar det. Möter Nollan tre phadderister eller mindre bör Nollan hälsa med "God dag, phadderister!". Alternativt "Godmorgon / God kväll, phadderister!" beroende på vilken tid på dygnet det är. Om Nollan möter mer än tre phadderister bör "phadderister" bytas ut mot "phadderiet" i samtliga fraser.

Tidspassning

På Campus används den så kallade "Akademiska kvarten". Detta betyder att de flesta saker på schemat börjar kvart över ett givet timmslag. Om schemat enbart säger kl 10 eller kl 11 så är det kl 10:15 och kl 11:15 som gäller. Däremot så gäller inte detta om minuter är skrivna i tiden. Står det 12:00 så är det exakt den tiden som gäller och inte AK.

Gyckel

På universitetet kommer du ofta stöta på "gyckel", ett ord som kort kan förklaras som underhållning vid tillställningar osv. Gyckel sker oftast i tre steg och Nollan kommer i sinom tid lära sig hur man ska bete sig mellan dessa steg. Likt vilket framträdande som helst är det viktigt att visa respekt för de som uppträder. Se till att göra det, Nollan.

ANDMANNEN

Andmannen var från början en ung man som studerade på campus Norrköping. Han var en helt vanlig student förutom det faktum att han festade lite för mycket och därför inte klarade grunken. Eftersom att han inte klarade grunken så klarade han inte heller de andra mattekurserna Linjär Algebra, Analys I och Analys II.

Detta ledde till att CSN vägrade betala ut studiebidrag till denna student. Studentbo vräkte honom kort därefter då hyran varit obetald allt för länge. Uppgивen och utan pengar satt han utanför Gripen då han kände hur något kallade på honom. Det var änderna i dammen som hade en så stark tilltalskraft att han tog av sig kläderna och började leva med änderna. Han blev...

Andmannen.

Som Andmannen lever han nu på bröd och havregryn som snälla tanter matar änderna med i dammen utanför Gripen med. Han är även Norrköpings beskyddare och motsvarigheten till Batman.





VATTENGATAN

SANDGATAN

ICA STRÖMMEN

BREDGATAN

VÄSTGÖTEGATAN

BERGSBRON

KUNGSGATAN

KÄLLVINDSGATAN

S:T PERSGATAN

SÖDRA PROMENADEN

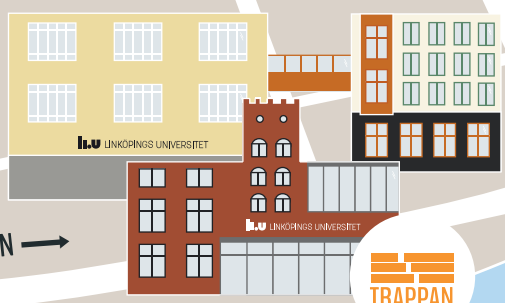

MELLAN HUSEN →

← HIMPAN OCH FOLKPARKEN

CNEMA

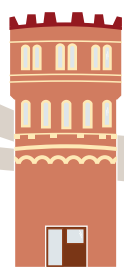

TÄPPAN OCH SPETSEN

KÄKEN



KOPPARHAMMAREN



KOPPARHUSEN



VATTENTORNET



KLOCKAN



DALKARLEN



BRYGGERIET



KONSTANTINOPEL



GRIPEN



MARKATTAN



VÄLKOMNA TILL TRAPPAN

- studenternas vardagsrum

Trappan är Norrköpings kårhus, där du som student kommer gå på pubar, sittningar och nattklubbar!

Trappan drivs till stor del av ideellt arbetande studenter som ser till att du varje vecka kan gå på pubar och nattklubbar. Som tack får de mat och dryck till ett kraftigt reducerat pris, gratis (och köfritt) inträde till alla nattklubbar och mycket mer!

Gör det du med på: personal.trappan.nu



*Vi har även ett café
samt studieplatser
varje vardag!
Vi ses! <3*



LUNCH? MIDDAG?

ELLER SUGEN PÅ NÅGOT EXTRA GOTT?

ÖPPETTIDER

MÅNDAG - FREDAG

6:30 - 22

LÖRDAG - SÖNDAG

8 - 22

PROVA NÅGOT GOTT FRÅN
VÅR DELI, VÅRT CAFÉ ELLER VARFÖR
INTE PLOCKA EN SALLAD
FRÅN VÅR FRÄSCHA SALLADSBAR?



SCANNA QR KODEN
OCH BLI ICA STUDENT IDAG!

GRUNKEN

När Nollan kommer till Norrköping ska Nollan inte bara roa sig. Nollan ska även räkna en del matte. Den första mattekursen som Nollan läser kallas för Grunken av faddrarna, men Matematiska Institutionen har döpt kursen till Matematisk grunkurs. Teorin kommer Nollan att få på föreläsningar medan Nollan räknar på lektioner tillsammans med sin klass.

Grunken är ingen repetitionskurs från gymnasiet, utan går djupare. Ett annat mål med kursen är att Nollan ska få lära sig hur inläringen på ett universitet sker. I två veckor kommer Nollan bara läsa Grunken. Sedan, när läsperioden börjar kommer Nollan att få bekanta sig med andra kurser. Det är roligt Nollan. Grunken kommer att hålla på efter Nolle-P och Nollan kommer att skriva tenta i denna kurs. Nollan har säkert hört talas om TENTOR, ett stort prov i slutet av kursen där man ska kunna allt och sitta i flera timmar och svettas, men Nollan kan vara lugn det är inte alls lika farligt som det låter.

Under kursens gång kommer Nollan även få chansen att skriva kontrollskrivningar. De är frivilliga och kan ge Nollan bonuspoäng till tentan. Med bonuspoäng kanske Nollan kan plugga lite mindre och umgås lite mer, väldigt skojigt.

Nollan hittar mer information om matematik på sidan:
<http://www.liu.se/utbildning/antagen>

Här kommer föreläsarens tips för att det skall gå bra:

- * Det lönar sig att räkna under sommaren.
- * På universitet använder man generellt inte miniräknare under mattekurser.
- * Det är bra att räkna repetitionsuppgifterna utan en miniräknare.
- * Det är bra att försöka ligga i fas med lektionsplaneringen.
- * Lyssna ordentligt på exempeluppgifterna som föreläsaren går igenom.

Du klarar det, Nollan.

FESTERIER

Festerierna och deras festerister finns på Campus och anordnar allt från temafester på kårhuset Trappan till spännande lekar i folkparken!

Det finns 4 festerier på Campus Norrköping som alla tillhör olika program. Detta betyder inte att festeristerna exklusivt anordnar saker för studenter på ett visst program men det kan vara bra att veta ändå, Nollan.

Nollans festeri är 3Cant som är festeriet för alla Civilingenjörer på Campus, dvs ED, KTS och MT.



3Cant Civilingenjörernas festeri





Tryckbar Grafisk design & kommunikation



Escort Flygtransport & logistik / Samhällets logistik





Fest-N Byggnadsteknik

Fest-N

Ny student och ingenstans att bo? Vi hjälper dig hitta hem!

På Kombo hjälper vi dig med:

Att hitta
bostad

Gratis juridisk
rådgivning

Nödbostad

Läs mer på vår hemsida bostad.karservice.se
Eller kontakta oss via bostad@karservice.se

Du kan även **besöka** oss i Kårhusett på
campus Valla!

OVERALL

Overallen är det perfekta klädesplagget när det nalkas kravall eller liknande. Den kan bäras i alla väder och tål både regn och smuts. Overallen smyckas med märken som studenter köper eller byter till sig. Nollan kommer att få möjligheten att testa olika storlekar och köpa sig en egen overall efter Nolle-P.

FADDRAR

Under Nolle-P kommer du förhoppningsvis se flertalet studenter som bär overaller och faddertröjor. Dessa personer kallas för faddrar och sköter direktkontakt med Nollan. Deras främsta uppgift är att alltid vara redo att hjälpa Nollan med det som behövs så var inte rädd att fråga en fadder om du har en fråga, Nollan.

ED-OVERALLEN

Tekniska högskolans märke pryder det högra bröstet.

Revärer + Ovven beskriver vilket program man går.

Studentens namn pryder oftast det högra byxbenet.

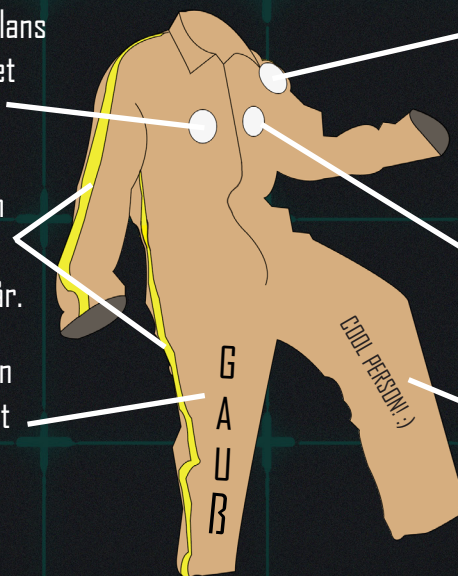

Märket för Linköpings universitet sitter på vänster arm.

Sektionsmärket bärs med stolthet närmast hjärtat.

Det är tradition att skriva roliga hälsningar på varandras overaller.

ANDRA OVERALLER I NORRKÖPING

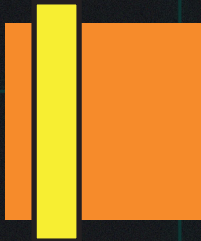

Mediateknik
Civilingenjörer
Phadderi: Legionen
Festeri: 3Cant



Grafisk design &
kommunikation
Phadderi: Legionen
Festeri: Tryckbar

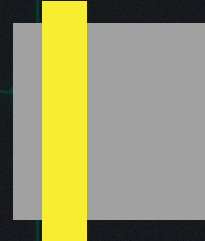

Byggnadsteknik
Högskoleingenjörer
Phadderi: N-Phadderiet
Festeri: Fest-N



KTS, FTL & SL
KTS: Civilingengörere
FTL & SL: Kandidat
Phadderi: Familjen Charter
Stars
Festeri: 3Cant / Escort

Övriga utbildningar i Norrköping



Kommunikation, samhälle & medieproduktion
Sjuksköterskor
Miljövetare
Samhälls- & kulturanalys
Sociologer
Lärare
Arbetsterapeuter
Globala studier

VEM ÄR VEM?

Sektioner

Festerier

Phadderier



Grafisk design
& kommunikation



TRYCKBAR



Mediateknik



Elektronikdesign



KTS



SL & FTL



Studentkårer



Tekniska
fakulteten



Filosofiska
fakulteten



Medicinska
fakulteten

ORDLISTA

Nollan

Nya studenter kallas för Nollan. Detta är inte på något vis menat som något negativt. Det är helt enkelt benämningen för de som går Period 0. Period 1 börjar efter Nolle-P.

LinTek

LinTek är din studentkår Nollan. De hjälper dig och andra studenter och ser till så att ni trivs på universitetet.

FilFak

Filosofiska fakulteten.

LiU

LiU är en förkortning för Linköpings Universitet.

CSN

De lånar ut pengar till Nollan.

Kravall

Fest där man ska bära overall. Kravall är en förkortning av "krav på overall".

Ladok

En hemsida där Nollans akademiska poäng lagras. Väldigt coolt.

Östgötska

Mycket vacker dialekt! Nollans nya favorit kanske?
(uttalas "öchötttska". Sje-ljud som i skjorta, chimpans eller jakaranda.)

ORDLISTA

Nolle-P

På univeristetet indelas varje termin i två peroider. I ettan läser Nollan period 1 till 4, i tvåan 5 till 8 osv.

Inskolningsperioden ligger innan period 1, därav namnet Nolle-P som i period 0.

AK

Du kommer troligen höra order "AK" vilket står för akademisk kvart. Detta syftar på att föreläsningar, lektioner, seminarier och ja, allt förutom tentor och fika börjar kvart över timmar. Även om det står 12 på schemat så kan Nollan utan skam dyka upp 12:14:59. Det kan dock vara bra att ha lite mer marginal än så, kanske. Detta gäller inte om schemat anger minuter som exempelvis 12:00.

Sittning

En sittning är en fest där man sitter ner och äter god mat, Nollan. Gauß die Außenwelt är ett stor fan av dessa fester, kanske. Ett exemepel på en sådan fest är Nollesittningen som är mycket fin och varmt rekommenderad.

Qvve

Ett annat namn för overallen. Ett klädesplagg som Nollan kan köpa. Den är bra för att visa andra vilken sektion du tilhör. Var rädd om den, Nollan.

Tenta

Tenta eller tentamina är ett skriftlig prov.

Tenta-P

En period där man får skriva massa tentor, roligt Nollan.

ORDLISTA

Strömmen

Motala ström forsar genom Norrköping och kallas för Strömmen. Här badar man INTE Nollan. Trots sitt namn är det inte ett effektivt sätt att ladda mobilen.

Studentfiket

Ett studentdrivet fik i Tappan där Nollan kan köpa kaffe och annat gott till ett trevligt pris.

Trappans café

Ett fik i Kåkenhus. Här kan Nollan köpa kaffe, annat gott och ofta smörgåsar.

LiU-kort

Bra att ha med sig när man går till campus. Hjälper Nollan att ta sig runt och gör så att Nollan kan komma in på Trappan.

Dugga

En kontrollskrivning. Kan vara väldigt fördelaktigt att klara dem, Nollan.

Gasque

En sittning där Nollan bär finkläder, äter god mat och har kul. Något att se fram emot.

"Mellan husen"

En bra plats att samlas på mellan Kåkenhus och Tappan. Här kommer du samlas ofta Nollan, spännande va?

ORDLISTA

Kåravgift

Avgift som studenter kan betala för att driva LinTek framåt.

Nollebricka

Vackert band med Nollans namn på. Detta bör bäras under hela Nolle-P. Mycket fördelaktigt att komma ihåg, Nollan.

Microkö

Bra tillfälle att tänka på saker och vara filosofisk. Ta vara på denna tid.

Märken

Väldigt fina dekorationer att sätta på din ovve. stilig.

Trappan

Studenternas kårhus. Här finns alla kårer, kårservice pub, fest och mycket annat man kan behöva som student. Här kan man äta, dricka och roa sig.

Skvallertorget

Korsning nedanför Campus. Fotgängare har företräde men det kan vara en laglös plats rent trafikmässigt. Var försiktig Nollan.

Ohms lag

Bortsett från att det är en av de viktigaste av alla lagar så är det även vad ED studenter säger efter ett första gyckel istället för "omstart". Mycket viktigt, Nollan.

Campus

Med "Campus" menar man universitetet.

PHADDERISTSPELET

Något som Nollan kommer att få lära sig är att Phadderister älskar att leka. Därför finns Phadderistspelet. Det kan vara bra för Nollan att veta vad det går ut på och hur man spelar! Nollan kan även hitta ytterligare information på Kretsn.se kanske.

FÖR ATT SPELA SÅ BEHÖVER NOLLAN FÖLJANDE

- + Tre idolkort. Har Nollan fler så väljer Nollan ut tre
- + En annan Nollan att spela med

SÅHÄR SPELAR MAN

Phadderistspelet handlar om lika delar tur och skicklighet. Det kan vara fördelaktigt för Nollan att noga studera sina kort och spela utifrån kortens styrkor. Bestäm en Nollan som börjar. Nollan som börjar väljer vilken attack som ska spelas först 1,2 eller 3. På tre så vänder båda Nollan sitt översta kort i högen och jämför styrkor mellan vald attack. Kortet med högst styrka på den attacken vinner!

Nu är det nästa Nollans tur att välja en av de kvarstående attackerna. Samma steg upprepas och vinnaren blir helt enkelt bäst av tre.



CHECKLISTA

Det kan vara fördelaktigt om Nollan fixar allt på denna lista. Listan är egentligen patenterad av en Phadderist men eftersom Phadderister vill hjälpa Nollan så får Nollan låna idén ändå.

- ◇ Läs Kretsns Nollebok (detta har Nollan troligen gjort då detta inte är en manga och att du är på denna sida just nu.
- ◇ Fyll i Nolleenkäten på Kretsn.se
- ◇ Packa ner tjugig klänning och/eller snitsig kostym till sittningar. Ett par lämpliga skor kan också vara bra.
- ◇ Sökt CSN. Studiemedel är bra att söka om man vill ha det.
- ◇ Hittat bostad i Norrköping. Se Kretsn.se för tips.
- ◇ Lära sig laga mat. Äta bör man, annars dör man, Nollan.
- ◇ Krama Mor och Far innan Nollan åker.
- ◇ Packat med tandborsten.
- ◇ Vara taggad.

SKILL

En karriärspartner som visar vägen till drömjobbet

Vill du veta mer om hur vi kan öppna nya dörrar i din karriär? Använd QR-koden här nedanför.



PEOPLE CHANGE -
EVERYTHING



Pub Vattentornet

*Få ut det mesta av CSN:
finöl till fulölspriser!*

 [pub.vattentornet](https://www.facebook.com/pub.vattentornet)

 [pubvattentornet](https://www.instagram.com/pubvattentornet)

www.vattentor.net

**Making brands
easy to love.**

 **Voyado**

www.Kretsn.se



@kretsn7e7



Kretsn - Det Ledande Phadderiet